

産直 NEWS

ACOOP Aコープ西日本

売上上位品目 (4月21日~4月27日)

Aコープファーマーズ
みやうち
営業時間/あさ9:00~よる9:00
TEL.0829-30-9922
広島県廿日市市宮内4丁目12-17

| 野菜 | | | | 果物 | | | | | | | | | | | | | | | | | | | | | | | | | | | | | | | | | | | | | | | | | | | |
|------------------|-----|-----|------|--|-----|-----|------|----|----|-----|------|---------|-----|---|-----|--------|----|---|-----|---------|----|---|-----|---------|----|---|-----|----------|----|---|-----|---------|----|---|-----|----------|----|---|-----|-----------|---|---|-----|-----------|---|---|----|
| 品目 | 点数 | 前週比 | 平均単価 | 品目 | 点数 | 前週比 | 平均単価 | | | | | | | | | | | | | | | | | | | | | | | | | | | | | | | | | | | | | | | | |
| 1 菌床しいたけ | 906 | → | 146 | 1 柑橘 レモン | 205 | → | 204 | | | | | | | | | | | | | | | | | | | | | | | | | | | | | | | | | | | | | | | | |
| 2 アスパラガス | 885 | → | 194 | 2 柑橘 紅甘夏 | 201 | → | 247 | | | | | | | | | | | | | | | | | | | | | | | | | | | | | | | | | | | | | | | | |
| 3 ほうれん草 | 804 | ↑ | 111 | 3 いちご 紅ほっぺ | 133 | → | 587 | | | | | | | | | | | | | | | | | | | | | | | | | | | | | | | | | | | | | | | | |
| 4 スナップえんどう | 661 | ↑ | 173 | 4 いちご | 99 | ↑ | 594 | | | | | | | | | | | | | | | | | | | | | | | | | | | | | | | | | | | | | | | | |
| 5 小松菜 | 604 | ↓ | 99 | 5 柑橘 紅はっさく | 48 | ↓ | 200 | | | | | | | | | | | | | | | | | | | | | | | | | | | | | | | | | | | | | | | | |
| 6 きぬさや | 303 | ↑ | 161 | 6 いちご かおりの | 41 | ↑ | 517 | | | | | | | | | | | | | | | | | | | | | | | | | | | | | | | | | | | | | | | | |
| 7 わらび | 254 | ↑ | 158 | 7 柑橘 夏みかん | 24 | ↑ | 125 | | | | | | | | | | | | | | | | | | | | | | | | | | | | | | | | | | | | | | | | |
| 8 青ねぎ | 253 | ↑ | 117 | 8 柑橘 はるみ | 18 | ↑ | 228 | | | | | | | | | | | | | | | | | | | | | | | | | | | | | | | | | | | | | | | | |
| 9 たまねぎ | 250 | ↑ | 202 | 9 柑橘 甘夏みかん | 15 | → | 277 | | | | | | | | | | | | | | | | | | | | | | | | | | | | | | | | | | | | | | | | |
| 10 ミニとまと | 215 | ↓ | 268 | 10 柑橘 はっさく | 14 | ↑ | 200 | | | | | | | | | | | | | | | | | | | | | | | | | | | | | | | | | | | | | | | | |
| 11 ベビーリーフ | 209 | ↑ | 170 | <h3>花卉</h3> <table border="1"> <thead> <tr> <th>品目</th> <th>点数</th> <th>前週比</th> <th>平均単価</th> </tr> </thead> <tbody> <tr> <td>1 その他切花</td> <td>226</td> <td>→</td> <td>270</td> </tr> <tr> <td>2 キク切花</td> <td>39</td> <td>→</td> <td>320</td> </tr> <tr> <td>3 サカキ切枝</td> <td>29</td> <td>↑</td> <td>346</td> </tr> <tr> <td>4 その他鉢物</td> <td>27</td> <td>↑</td> <td>504</td> </tr> <tr> <td>5 ストック切花</td> <td>18</td> <td>↓</td> <td>177</td> </tr> <tr> <td>6 シキビ切枝</td> <td>12</td> <td>↑</td> <td>267</td> </tr> <tr> <td>7 コデマリ切枝</td> <td>10</td> <td>↑</td> <td>230</td> </tr> <tr> <td>8 カスミノウ切花</td> <td>9</td> <td>↑</td> <td>195</td> </tr> <tr> <td>9 ルピナス(鉢)</td> <td>6</td> <td>↓</td> <td>80</td> </tr> </tbody> </table> | | | | 品目 | 点数 | 前週比 | 平均単価 | 1 その他切花 | 226 | → | 270 | 2 キク切花 | 39 | → | 320 | 3 サカキ切枝 | 29 | ↑ | 346 | 4 その他鉢物 | 27 | ↑ | 504 | 5 ストック切花 | 18 | ↓ | 177 | 6 シキビ切枝 | 12 | ↑ | 267 | 7 コデマリ切枝 | 10 | ↑ | 230 | 8 カスミノウ切花 | 9 | ↑ | 195 | 9 ルピナス(鉢) | 6 | ↓ | 80 |
| 品目 | 点数 | 前週比 | 平均単価 | | | | | | | | | | | | | | | | | | | | | | | | | | | | | | | | | | | | | | | | | | | | |
| 1 その他切花 | 226 | → | 270 | | | | | | | | | | | | | | | | | | | | | | | | | | | | | | | | | | | | | | | | | | | | |
| 2 キク切花 | 39 | → | 320 | | | | | | | | | | | | | | | | | | | | | | | | | | | | | | | | | | | | | | | | | | | | |
| 3 サカキ切枝 | 29 | ↑ | 346 | | | | | | | | | | | | | | | | | | | | | | | | | | | | | | | | | | | | | | | | | | | | |
| 4 その他鉢物 | 27 | ↑ | 504 | | | | | | | | | | | | | | | | | | | | | | | | | | | | | | | | | | | | | | | | | | | | |
| 5 ストック切花 | 18 | ↓ | 177 | | | | | | | | | | | | | | | | | | | | | | | | | | | | | | | | | | | | | | | | | | | | |
| 6 シキビ切枝 | 12 | ↑ | 267 | | | | | | | | | | | | | | | | | | | | | | | | | | | | | | | | | | | | | | | | | | | | |
| 7 コデマリ切枝 | 10 | ↑ | 230 | | | | | | | | | | | | | | | | | | | | | | | | | | | | | | | | | | | | | | | | | | | | |
| 8 カスミノウ切花 | 9 | ↑ | 195 | | | | | | | | | | | | | | | | | | | | | | | | | | | | | | | | | | | | | | | | | | | | |
| 9 ルピナス(鉢) | 6 | ↓ | 80 | | | | | | | | | | | | | | | | | | | | | | | | | | | | | | | | | | | | | | | | | | | | |
| 12 サニーレタス | 202 | ↑ | 112 | | | | | | | | | | | | | | | | | | | | | | | | | | | | | | | | | | | | | | | | | | | | |
| 13 フリル・レタス | 190 | ↓ | 130 | | | | | | | | | | | | | | | | | | | | | | | | | | | | | | | | | | | | | | | | | | | | |
| 14 サラダ菜 | 164 | ↑ | 119 | | | | | | | | | | | | | | | | | | | | | | | | | | | | | | | | | | | | | | | | | | | | |
| 15 だいこん | 163 | → | 129 | | | | | | | | | | | | | | | | | | | | | | | | | | | | | | | | | | | | | | | | | | | | |
| 16 サラダほうれん草 | 155 | → | 105 | | | | | | | | | | | | | | | | | | | | | | | | | | | | | | | | | | | | | | | | | | | | |
| 17 たけのこ | 122 | ↑ | 380 | | | | | | | | | | | | | | | | | | | | | | | | | | | | | | | | | | | | | | | | | | | | |
| 18 トマト | 121 | ↑ | 307 | | | | | | | | | | | | | | | | | | | | | | | | | | | | | | | | | | | | | | | | | | | | |
| 19 ブロccoli (3-R) | 113 | ↑ | 230 | | | | | | | | | | | | | | | | | | | | | | | | | | | | | | | | | | | | | | | | | | | | |
| 20 れんこん | 97 | ↑ | 260 | | | | | | | | | | | | | | | | | | | | | | | | | | | | | | | | | | | | | | | | | | | | |

☆人気売場紹介☆

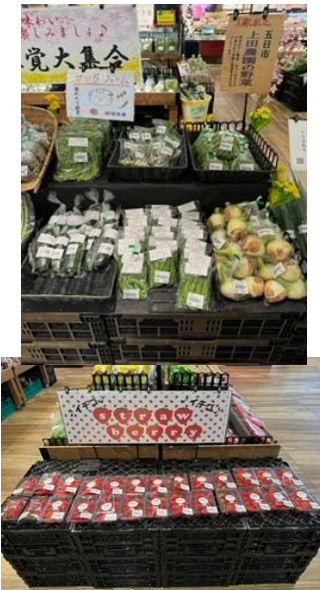

☆産直スタッフからお知らせ

生産者の皆様

いつも新鮮なお野菜・果物の出荷ありがとうございます。今週はイチゴが大量入荷しまして、売場が賑わってました。山菜や春のお野菜の入荷量は落ち着いてきてますが、早くもズッキーニが入荷しました！

※スタッフよりお願い
バーコードが印刷された袋に入れる際にバーコードを消すか、上からラベルを貼ってくださいと助かります。また葉物などは上をテープ止めていただくと幸いです

土井

Aコープファーマーズみやうち：価格情報 2024年4月30日

| 野菜 | | | | 野菜・果物 | | | |
|----------|------------|---------|-----|----------|------------|---------|-----|
| 商品名 | 目安規格 | 販売価格 | 入荷量 | 商品名 | 目安規格 | 販売価格 | 入荷量 |
| ミニトマト | 150~170g | 280 | ↓ | 菌床しいたけ | 78~210g | 100~300 | ↓ |
| ほうれん草 | 190~200g | 130 | ↓ | 原木しいたけ | 210g | 250 | ↓ |
| 小松菜 | 74~190g | 110 | ↓ | あわび茸 | 80~170g | 330~390 | ↓ |
| アスパラガス | 100~270g | 100~290 | ↓ | まい茸 | 100~390g | 290~690 | ↓ |
| ベビーリーフ | 40~65g | 160 | → | きくらげ | 60~130g | 180~480 | ↓ |
| こかぶ | 240~430g | 120~130 | ↓ | スナップエンドウ | 100~240g | 180~300 | ↑ |
| ふだん草 | 210g | 100 | ↑ | きぬさや | 240g | 300 | ↑ |
| 水菜 | 280g | 130 | → | たまねぎ | 490~1000g | 200~210 | ↓ |
| ロメインレタス | 300~310g | 120 | ↓ | うるい | 100~110g | 170~180 | ↓ |
| リーフレタス | 440g | 140 | ↓ | デトロイト | 110g | 110 | ↓ |
| ミント | 35g | 100 | → | サラダ水菜 | 160g | 100 | ↓ |
| イタリアンパセリ | 40g | 100 | → | サニーレタス | 80~110g | 120 | ↓ |
| サラダほうれん草 | 100g | 100 | → | 赤玉ねぎ | 460~560g | 180 | ↓ |
| ベビーリーフ | 54~63g | 130~160 | → | キャベツ | 560g | 220 | ↓ |
| こしあぶら | 95g | 300 | → | たらの芽 | 74g | 200 | ↓ |
| わらび | 120~210g | 150~250 | ↓ | まびき菜 | 112g | 120 | ↓ |
| れんこん | 170~490g | 230~480 | ↓ | ブロッコリー | 380g | 230 | ↓ |
| トマト | 280g | 320 | ↓ | | | | |
| そば芽 | 175g | 130 | ↑ | 甘夏みかん | 860~890g | 280 | ↑ |
| 大根菜 | 140~180g | 120~130 | ↓ | 紅甘夏 | 1.0~2kg超 | 250~330 | ↑ |
| 葉わさび | 100g | 130 | ↓ | 夏みかん | 1.2kg | 120 | → |
| みょうがたけ | 32g | 80 | ↓ | レモン | 710g~1.0kg | 300 | → |
| にんにくの芽 | 100g | 130 | ↓ | はっさく | 1.2~1.4kg | 200 | ↓ |
| たけのこ | 790g~1.7kg | 300~700 | ↓ | いちご | 240~250g | 500 | ↓ |
| のらぼう菜 | 150g | 130 | ↓ | しらぬひ | 1.6kg | 890 | ↓ |

当店は火・金・土・日曜日、更に祝祭日は、販売のチャンスです♪(^^)

~ Aコープファーマーズみやうち店からのお知らせ ~
土曜日・日曜日や火曜日の午前が野菜の出荷が狙い目です。
野菜の出荷して下さる生産者を大歓迎中お野菜の出荷を引き続きよろしくお願致します。
◎Aコープのチラシで生産者のご紹介もしています。
ご協力ください。