

飛驒子牛せり市名簿

日時 令和8年3月6日(金)・7日(土)2日間 午前10:00より
場所 高山市冬頭町327 飛驒家畜流通センター

【家畜市場コード 0577326158】

全国農業協同組合連合会岐阜県本部飛驒地域駐在所

高山市冬頭町1番地の1 TEL (0577) 33-1288 FAX (0577) 33-4573
飛驒家畜流通センター TEL (0577) 32-6158 FAX (0577) 35-3511

● 購買者の皆様へ ○

令和8年2月～

①名簿上記記載漏れ、損徴事項についてはセリ当日に発表する場合がありますが、登録資格に関係のない損徴（白舌・刺毛・副乳頭・季肋骨異常 等）又は、スリ傷等外見上の損徴につきましても解約又はセリ直しの対象としませんので充分下見の上、ご購入いただきますようお願いいたします。
 その他クレーム等は搬出までとし、本日限りとさせていただきますのでご了承下さい。
 また、繁殖用雌牛（妊娠牛）の引き渡し後の流産・死産等の事故について、本会・出品者は責任を負わないものとさせていただきます。

②ご購入の際は、予納金として購買予定額を納入（若しくは振込）して頂きますようお願いいたします。購買金額が予納金額を上回った場合、購買当日に追納もしくは誓約書を提出頂きますのでご了承願います。基本契約締結の団体購買につきましては事前に「購買証明書」の提出をお願いします。

【 振込先 】 岐阜県信連本所（当座）2000181 名義：全国農業協同組合連合会

③セリ市出場牛は全頭イバラキ病ワクチン、呼吸器病6種混合ワクチン、ヘモ（牛ヒストフィルス・ソムニ）ワクチンを接種しております。なお、ヘモワクチンについては、出荷約1ヶ月前までに1回以上の接種をしております（出荷約1ヶ月前に1回または出荷までに約1ヶ月間隔で2回のいずれか）。

④備考欄の表記について

高・・・高等登録牛産子 育・・・育種牛産子 前欠・・・過去に上場申込みしたが欠場し再上場した牛
 ○○系・・・系統牛産子。地域の特色ある母系で構成された種牛群を、全国和牛登録協会岐阜県支部が認定。各系統の体型の特徴は以下のとおりです。

系統名	特徴（美点）	系統名	特徴（美点）	系統名	特徴（美点）
くらいやま系	発育、体積、品位、資質	おやま系	背腰幅、肩付、被毛	よしえ系	発育、体伸、腰幅、資質
みさえ系	腰幅、後躯幅、肋張り、資質	やすふく5系	体伸、体上線、骨味、資質	いとひめ系	肩付、体上線、骨味、資質
ともみ系	発育、体伸、肩付、品位	みさこ系	体深、肩付、背腰幅、体上線、資質	ほまれ系	被毛、肩付、背腰幅、体上線、乳徴
しあわせかめ系	背腰幅、体上線、肩付、資質、骨味				

⑤購買牛の繋宿を希望される方は、牛舎を提供しますが330円／1頭1泊（消費税込）を精算時に徴収させていただきます。なお、繋宿牛の事故については購買者の負担となりますのでご了承下さい。

⑥注射（マイシリン：660円／頭（消費税込））・宿泊をご希望のお客様は、当日受付時にお申し出下さい。

⑦購買者手数料として、1頭につき2,200円（消費税込）を徴収させていただきます。

⑧育種価表示について、登記書と記載が異なる場合があります。

⑨種雄牛における遺伝病保因牛は既に公表されています。保因牛同士が交配された産子については発症の可能性があります。万一発症した場合、市場としては、その一切の責任を負いません。

⑩給与飼料にモネンシンが含まれていない場合は、出荷者の申請に基づきセリ番号欄に「F」を表示しています。

⑪インボイス（適格請求書）発行事業者は、名簿出荷者氏名欄に「◎」を記載しています。

令和8年3月飛騨子牛市場 産地別出場一覧表

3月6日(金)				3月7日(土)			
産地(所属)	出場頭数	入場番号		産地(所属)	出場頭数	入場番号	
高根	9	001 ~ 009		富山県	10	001 ~ 010	
朝日	43	010 ~ 052		久々野	18	011 ~ 028	
可茂	14	053 ~ 066		一之宮	5	029 ~ 033	
郡上	31	067 ~ 097		清見	8	034 ~ 041	
中濃	11	098 ~ 108		荘川	4	042 ~ 045	
いび川	4	109 ~ 112		下呂・金山	15	046 ~ 060	
ぎふ	9	113 ~ 121		高山市A	65	061 ~ 125	
東美濃	23	122 ~ 144		飛騨市	46	126 ~ 171	
丹生川	36	145 ~ 180		高山市B	63	172 ~ 234	
上宝	5	181 ~ 185					
国府	12	186 ~ 197					
萩原・馬瀬・小坂	21	198 ~ 218					
飛騨牧場	18	219 ~ 236					
畜産研究所	14	237 ~ 250					
朝日	1	251					
国府	1	252					
郡上	2	253 ~ 254					
計	254			計	234		
				合計	488		

上場牛 係留場所のご案内

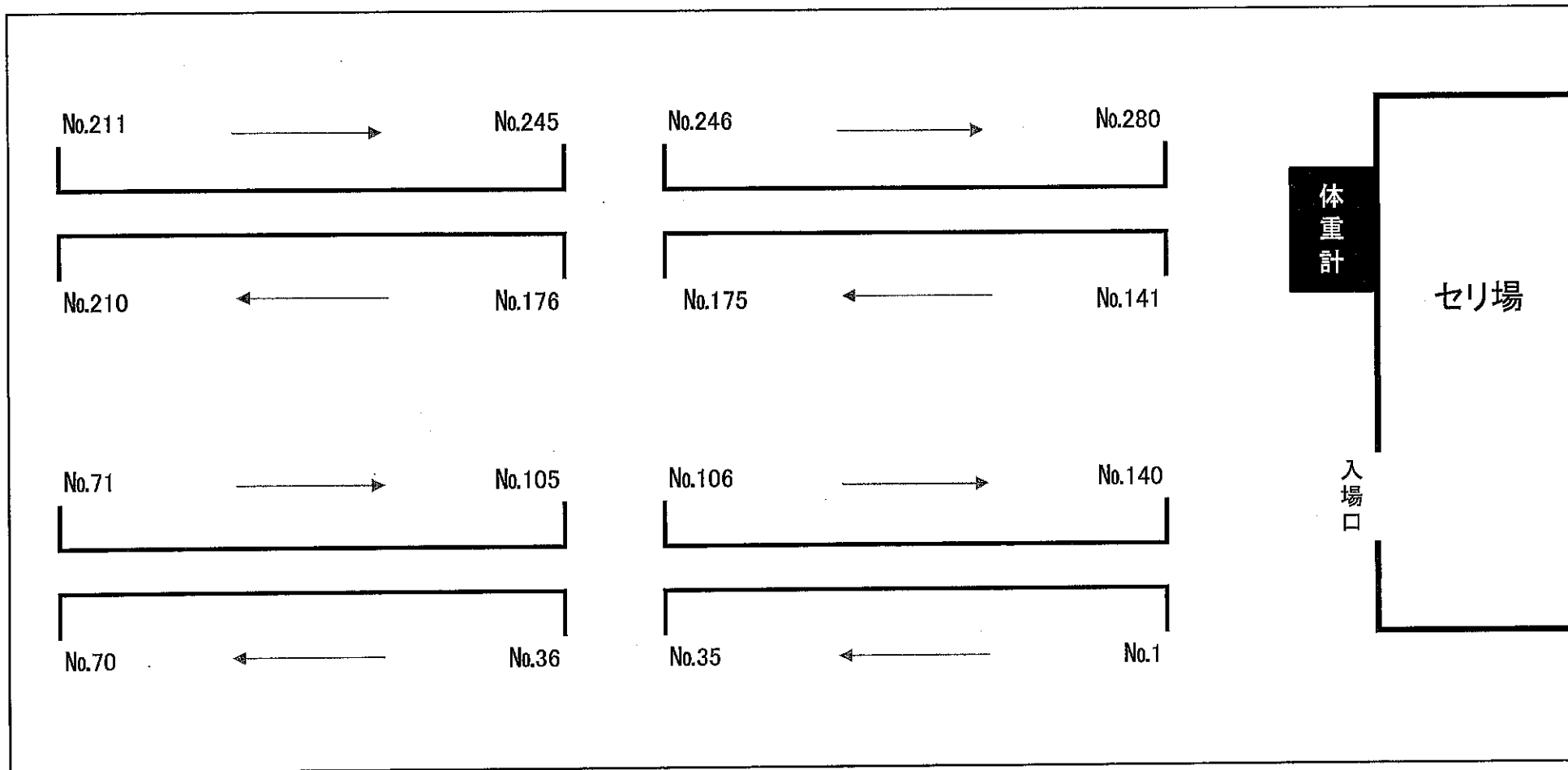

【 育 種 価 簡 単 解 説 】

【育種価の考え方】

父 + 母 (推定育種価)

2



枝肉成績 = 子牛の遺伝的能力 + 環境効果

(期待育種価)



育種価 + 牛群の全平均

レーダーチャート (外に膨らむ程良い)

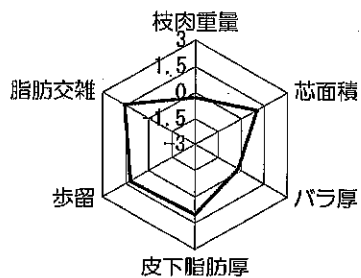

育 種 価

親から子どもへ確実に伝えられる遺伝的能力のことで“相加的遺伝子型値”ともいいます。子どもには両親の持っている遺伝子の半分が伝わりますが、必ずしもすべての子どもに同じ遺伝的能力が伝わるとは限りません。しかし、たくさんの子どものできた場合、両親の育種価の平均能力を持った子どもが最もたくさんできます。

育 種 価 の 見 方

育種価はそれぞれの地域で改良の基礎となった集団の平均能力から見て、それぞれの形質がどの程度優れているか、劣っているかを偏差の形で示しています。枝肉重量、脂肪交雑など皮下脂肪を除く形質は正の数値が大きいほど優れた遺伝的能力を持っているといえますが、皮下脂肪が薄いほうが好まれますので、負の大きな数値の育種価を持った牛が優れています。レーダーチャートでは皮下脂肪の薄いほうが外側に表示しています。

正 確 度

評価された育種価がどの程度正確に真の育種価を示しているかを示す指標です。この値が1に近いほど正確な育種価が推定されていることになります。

σ (シグマ) 表示

育種価が評価された時点で、地域で供用されている雌牛の育種価の平均と標準偏差から計算します。この数値を見ると単位を揃えてありますのでどの形質が優れているかが分かります。また供用中の雌牛から計算していますので地域の雌牛の中でそれぞれの形質がどの程度優れているかが判ります。

指 標 表 示

供用中雌牛の育種価の分布から見て、上位1/4以上 (0.67σ 以上、皮下脂肪のみ -0.67σ 以下) にランクされる牛を「A」とし、上位1/4未満～平均以上を「B」、平均未満を「C」として6形質について指標表示します。

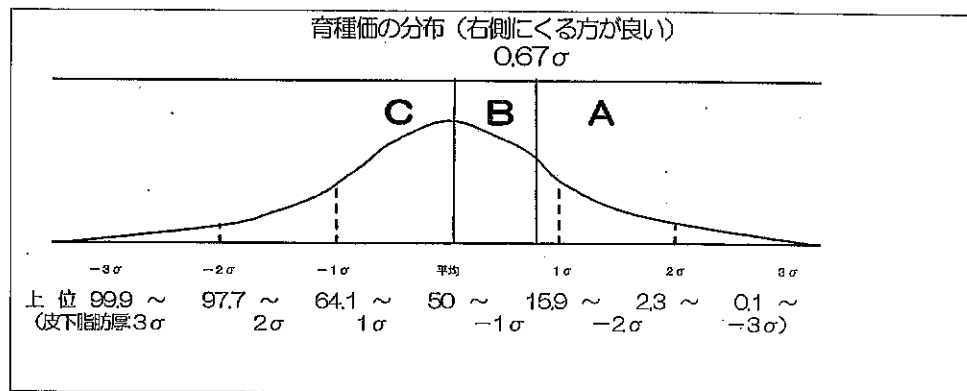

岐阜県で供用された主な種雄牛の予測育種価(PBV)と正確度(ACC)の一覧表

登録番号	名号	枝肉重量		ロース芯面積		バラの厚さ		皮下脂肪厚		歩留		脂肪交雑		生年 (西暦)	後代数
		PBV	ACC	PBV	ACC	PBV	ACC	PBV	ACC	PBV	ACC	PBV	ACC		
黒原6459	清光勝	80.006	0.940	25.132	0.943	1.873	0.931	-0.953	0.942	4.411	0.946	4.501	0.942	20	26
黒原5949	広茂清	27.334	0.997	18.091	0.997	0.177	0.996	-0.277	0.997	2.398	0.997	3.994	0.997	14	1,215
黒原5595	花清光	68.178	0.998	20.288	0.998	2.179	0.997	-0.653	0.998	3.838	0.998	3.957	0.998	10	12,678
黒原5715	孝隆平	35.398	0.997	19.054	0.998	0.681	0.997	0.110	0.998	2.409	0.998	3.846	0.998	11	4,037
黒原5853	永福久	18.151	0.989	24.067	0.989	1.018	0.987	-0.093	0.989	3.670	0.990	3.708	0.989	12	229
黒 15357	吟太朗	73.267	0.975	16.290	0.976	2.317	0.971	-0.487	0.976	3.209	0.978	3.704	0.976	16	80
黒原6287	花清570の8	57.178	0.943	15.511	0.945	0.828	0.933	0.308	0.944	1.564	0.948	3.664	0.944	17	29
黒15789	義景竜	46.933	0.932	11.358	0.935	1.360	0.921	0.158	0.934	1.684	0.938	3.593	0.933	20	23
黒 15482	八本原	43.477	0.906	18.005	0.909	0.724	0.893	-0.650	0.908	2.904	0.914	3.563	0.908	17	13
黒原5843	正義久	34.325	0.953	16.694	0.956	1.053	0.945	-0.500	0.955	2.953	0.958	3.470	0.954	13	37
黒原6026	吉良李	46.573	0.985	20.793	0.986	0.850	0.982	0.187	0.986	2.547	0.987	3.444	0.986	15	160
黒原4009	白清85の3	-5.048	0.998	14.016	0.998	0.870	0.998	0.055	0.998	2.432	0.998	3.410	0.998	99	16,990
黒 15217	寿福光	43.421	0.952	14.229	0.954	1.301	0.944	0.249	0.953	1.971	0.957	3.401	0.953	15	36
黒原6025	安俊晴	85.438	0.996	20.305	0.996	1.487	0.995	-0.932	0.996	3.437	0.996	3.354	0.996	14	1,223
黒原6124	宗光清	57.280	0.962	7.655	0.964	2.153	0.955	-0.184	0.963	1.937	0.966	3.329	0.963	16	44
黒原5718	和清真	-0.827	0.955	7.204	0.957	1.120	0.947	-0.570	0.956	2.212	0.959	3.277	0.956	12	38
黒原5842	白羅紗	57.943	0.945	18.293	0.947	0.836	0.936	-0.838	0.946	2.968	0.950	3.269	0.946	13	23
黒原4667	花清国	39.324	0.998	15.147	0.998	0.896	0.997	-0.235	0.998	2.312	0.998	3.213	0.998	3	13,209
黒原5430	花福桜	45.164	0.997	12.884	0.997	1.274	0.997	0.327	0.997	1.675	0.998	3.175	0.997	9	3,548
黒原5008	藤景虎	64.017	0.989	18.527	0.989	1.061	0.987	-0.603	0.989	2.888	0.990	3.135	0.989	6	166
黒 15117	白安原	49.163	0.971	20.472	0.972	1.825	0.965	-0.568	0.972	3.814	0.974	3.123	0.972	14	60
黒 15660	元景虎	69.750	0.955	19.762	0.958	1.650	0.948	-0.795	0.957	3.537	0.960	3.085	0.957	19	44
黒原6357	清光平	64.045	0.911	20.153	0.915	1.170	0.898	-0.260	0.913	2.835	0.919	3.081	0.913	19	17
黒原6288	光清福	46.252	0.957	17.198	0.959	1.374	0.950	-0.317	0.959	2.856	0.962	3.045	0.958	18	40
黒原6356	勇福平	63.991	0.946	15.777	0.948	0.903	0.936	-0.958	0.947	2.726	0.951	2.865	0.947	18	34
黒 15565	永虎久	17.343	0.977	13.537	0.978	-0.156	0.973	-1.292	0.978	2.611	0.980	2.854	0.978	17	94

登録番号	名号	枝肉重量		ローズ芯面積		バラの厚さ		皮下脂肪厚		歩留		脂肪交雑		生年 (西暦)	後代数
		PBV	ACC	PBV	ACC	PBV	ACC	PBV	ACC	PBV	ACC	PBV	ACC		
黒原5097	神白幸	53.831	0.997	18.729	0.997	1.127	0.996	-0.010	0.997	2.552	0.997	2.844	0.997	7	1,911
黒原5571	銀河航	70.613	0.951	12.002	0.953	1.415	0.942	0.305	0.952	1.398	0.956	2.838	0.953	10	41
黒原5431	安見吉	30.033	0.984	10.710	0.984	-0.174	0.981	-0.233	0.984	1.114	0.985	2.824	0.984	10	159
黒原6125	茂勝真	119.769	0.986	26.406	0.987	2.595	0.984	-0.188	0.987	3.873	0.988	2.796	0.987	16	174
黒 15358	飛真弓592	87.923	0.961	18.311	0.963	1.674	0.954	0.385	0.962	2.070	0.965	2.776	0.962	16	47
黒 13028	茂重安福(岐阜)	55.239	0.997	16.785	0.997	1.191	0.996	-0.026	0.997	2.325	0.997	2.773	0.997	96	2,039
黒 13469	金安平	66.225	0.996	8.166	0.996	1.087	0.995	-0.419	0.996	1.347	0.996	2.753	0.996	1	991
黒原5333	花清勝	27.033	0.997	8.003	0.997	1.122	0.997	0.460	0.997	1.063	0.997	2.734	0.997	9	4,076
黒原4388	広景福	53.540	0.996	15.474	0.996	0.796	0.995	-0.204	0.996	2.077	0.996	2.650	0.996	2	1,048
黒原5326	花安鶴	75.237	0.984	8.813	0.984	0.947	0.980	-0.208	0.984	1.038	0.985	2.620	0.984	9	140
黒 15359	勝辰平	27.865	0.917	11.936	0.921	0.876	0.904	-0.073	0.919	1.884	0.925	2.611	0.919	16	21
黒原5593	白藤85	9.961	0.989	9.386	0.990	0.684	0.987	0.220	0.989	1.366	0.990	2.594	0.989	11	147
黒 14765	福平国	68.503	0.997	11.569	0.997	1.423	0.997	-0.916	0.997	2.445	0.997	2.585	0.997	9	2,655
黒原6221	柗富士	120.835	0.959	25.686	0.961	1.103	0.952	-0.616	0.961	3.169	0.964	2.555	0.960	16	42
黒原4221	利優福	89.604	0.997	15.498	0.997	1.697	0.997	0.320	0.997	1.744	0.998	2.538	0.997	1	2,855
黒原4666	慶平福	6.123	0.980	13.696	0.981	0.723	0.976	-0.389	0.980	2.557	0.982	2.526	0.980	4	105
黒原5251	若光清85	28.210	0.980	8.504	0.981	1.023	0.976	0.109	0.981	1.346	0.982	2.483	0.981	8	101
黒原4519	飛驒白真弓	72.720	0.997	15.329	0.997	1.832	0.997	0.217	0.997	2.130	0.997	2.444	0.997	3	1,923
黒原2640	飛驒白清	7.337	0.998	12.068	0.998	0.441	0.998	-0.274	0.998	2.033	0.998	2.359	0.998	91	11,573
黒原4223	天晴白清	26.983	0.995	12.700	0.995	0.873	0.994	-0.550	0.995	2.409	0.996	2.334	0.995	1	664
黒原2958	安晴王	40.224	0.997	15.721	0.997	0.979	0.996	-0.011	0.997	2.221	0.997	2.322	0.997	93	1,967
黒 15481	泰山北斗	7.414	0.939	2.431	0.941	0.653	0.928	0.270	0.940	0.406	0.945	2.313	0.940	17	25
黒原5009	清峰大地	41.200	0.988	19.874	0.989	0.760	0.986	-0.970	0.988	3.470	0.989	2.311	0.988	6	196
黒原 930	安福(岐阜)	28.846	0.998	10.259	0.998	1.153	0.997	-0.040	0.998	1.784	0.998	2.287	0.998	80	5,650
黒原3562	光平福	78.170	0.998	10.557	0.998	1.675	0.997	-0.518	0.998	1.991	0.998	2.275	0.998	97	5,286
黒 14468	福糸桜王	79.777	0.993	7.608	0.994	0.958	0.992	-0.526	0.993	1.128	0.994	2.218	0.993	6	422
黒原6222	藤健翔	40.592	0.966	10.143	0.968	0.495	0.960	-0.492	0.967	1.576	0.970	1.979	0.967	17	57

令和7年12月解析

岐阜県で供用された主な種雄牛一覧

名号	登録番号	生年月日	得点	産地	血統		検定成績					備考	遺伝病検査結果(保因状況)						
					父	祖父	枝肉重量	DG	脂肪交雑	胸芯面積	皮下脂肪		バンド3 欠損症	第13因子 欠損症	カ-ゲン 16 欠損症	トリブテン 補酵素 欠損症	フェイブ シ 欠損症	IARS 異常症	
安福	原930	S55.04.01	82.7	兵庫県	安谷土井	安美土井	354.0	0.83	4.10	49	1.6	間							保因
飛驒白清	原2640	H03.12.15	83.2	岐阜県	安福	安栄	345.0	0.80	3.60	47	1.9	間	正常	正常	保因1	正常	正常	保因	
安晴王	原2958	H05.09.19	83.2	岐阜県	安福	糸晴波	1.72σ		2.35σ	2.32σ	0.75σ	現	正常	正常	正常	正常	正常	正常	
茂重安福	黒13028	H08.11.10	80.1	岐阜県	茂重波	安福	0.31σ		2.38σ	1.39σ	0.82σ	現	正常	正常	正常	正常	正常	保因	
羅威傳王	原3457	H08.11.25	82.9	岐阜県	糸福	忠福	1.31σ		1.95σ	1.06σ	-2.73σ	現	正常	正常	正常	正常	保因	正常	
光平福	原3562	H09.07.05	84.2	岐阜県	平茂勝	安福	359.0	0.84	3.00	45	2.0	間	正常	正常	正常	正常	正常	保因	
白清85の3	原4009	H11.04.07	82.2	岐阜県	飛驒白清	安福	-0.60σ		2.83σ	1.57σ	0.1σ	現	正常	正常	正常	正常	正常	正常	
利優福	原4221	H13.03.12	87.4	岐阜県	光平福	安栄	501.1		3.12	60	3.0	現29	正常	正常	正常	正常	正常	保因	
飛驒白真弓	原4519	H15.03.27	83.6	岐阜県	安晴王	平茂勝	475.1		3.32	61	2.6	現29	正常	正常	正常	正常	正常	正常	
花清国	原4667	H15.09.05	83.1	岐阜県	飛驒白清	北国7の8	438.2		4.11	59	2.1	現29	正常	正常	正常	正常	正常	正常	
藤景虎	原5008	H18.06.01	83.7	岐阜県	景平勝	飛驒白清	499.9		3.13	63	2.4	現29	正常	正常	正常	正常	正常	正常	
清峰大地	原5009	H18.07.10	84.3	岐阜県	景平勝	糸福	439.1		3.06	61	1.7	現29	正常	正常	正常	正常	正常	正常	
福糸桜王	黒14468	H18.12.24	83.7	岐阜県	羅威傳王	福桜	485.8		2.76	57	2.4	現29	正常	正常	正常	正常	正常	正常	
神白幸	原5097	H19.04.29	83.2	岐阜県	白清85の3	金幸	451.2		3.36	61	2.7	現29	正常	正常	正常	正常	正常	正常	
花奈丸	原5242	H20.03.18	83.6	岐阜県	白清85の3	羅威傳王							正常	正常	正常	正常	正常	正常	
花清勝	原5333	H21.04.02	83.0	岐阜県	白清85の3	北国7の8	431.9		4.25	57	3.1	現29	正常	正常	正常	正常	正常	正常	
福平国	黒14765	H21.12.02	82.7	岐阜県	第1花国	平茂勝	512.3		3.22	60	2.2	現29	正常	正常	正常	正常	正常	正常	
花福桜	原5430	H21.12.10	83.1	岐阜県	第1花国	福之国	484.4		3.46	64	3.0	現29	正常	正常	正常	正常	正常	正常	
安見吉	原5431	H22.03.28	82.9	岐阜県	第1花国	寿恵福	451.3		3.56	56	2.4	現29	正常	正常	正常	正常	正常	正常	
銀河航	原5571	H22.05.31	84.7	岐阜県	白清85の3	福之国							正常	正常	正常	正常	正常	正常	
花清光	原5595	H22.07.19	84.9	岐阜県	花清国	白清85の3	479.4		3.74	60.0	2.5	現29	正常	正常	正常	正常	正常	正常	
孝隆平	原5715	H23.08.10	84.2	岐阜県	白清85の3	安晴王	453.7		4.17	66.7	2.9	現29	正常	正常	正常	正常	正常	正常	

名号	登録番号	生年月日	得点	産地	血統		検定成績					備考	遺伝病検査結果(保因状況)					
					父	祖父	枝肉重量	DG	脂肪交雑	胸芯面積	皮下脂肪		バンド3 欠損症	第13因子 欠損症	クロロゲン 16 欠損症	モリブデン 補酵素 欠損症	チロシン ヒカソ 欠損症	IARS 異常症
銀河航2	原5845	H24.06.22	83.5	岐阜県	白清85の3	福之国							正常	正常	正常	正常	正常	正常
永福久	原5853	H24.09.15	82.0	岐阜県	白清85の3	安福久	435.7		3.77	65.6	2.6	現29	正常	正常	正常	正常	正常	正常
広茂清	原5949	H26.01.13	83.0	岐阜県	白清85の3	白清85の3	456.4		4.21	68.6	2.7	現29	正常	正常	正常	正常	正常	正常
白安原	黒15117	H26.06.11	82.2	岐阜県	白清85の3	花清国	462.0		3.53	61.5	2.6	現29	正常	正常	正常	正常	正常	正常
安俊晴	原6025	H26.12.30	83.5	岐阜県	飛騨白真弓	天晴白清							正常	正常	正常	正常	正常	正常
吉良李	原6026	H27.03.08	83.3	岐阜県	白清85の3	勝忠平	466.7		3.88	64.7	3.3	現29	正常	正常	正常	正常	正常	正常
銀河航3	黒15370	H27.06.20	83.0	岐阜県	白清85の3	福之国							正常	正常	正常	正常	正常	正常
吟太朗	黒15357	H28.03.06	82.5	岐阜県	花清光	飛騨白真弓	488.7		3.31	60.1	2.2	現29	正常	正常	正常	正常	正常	正常
銀河煌金華山	黒15434	H28.03.29	84.7	岐阜県	花清国	福之国							正常	正常	正常	正常	正常	正常
飛真弓592	黒15358	H28.06.13	82.1	岐阜県	飛騨白真弓	北国7の8							正常	正常	正常	正常	正常	正常
茂勝真	原6125	H28.06.14	83.8	岐阜県	飛騨白真弓	勝忠平	545.2		3.29	70.9	3.0	現29	正常	正常	正常	正常	正常	正常
柗富士	原6221	H28.11.19	84.6	岐阜県	景平勝	光平福	529.8		2.56	66.4	2.1	現29	正常	正常	正常	正常	正常	正常
八本原	黒15482	H29.08.07	82.2	岐阜県	藤景虎	白清85の3							正常	正常	正常	正常	正常	正常
花清570の8	原6287	H29.09.08	83.4	岐阜県	花清国	利優福	478.6		3.85	61.5	3.1	現29	正常	正常	正常	正常	正常	正常
永虎久	黒15565	H29.10.23	82.7	岐阜県	藤景虎	安福久	440.2		3.43	58.4	1.5	現29	正常	正常	正常	正常	正常	正常
光清福	原6288	H30.08.18	83.0	岐阜県	花清光	光平福	461.2		3.02	59.8	2.4	現29	正常	正常	正常	正常	正常	正常
勇福平	原6356	H30.10.15	83.8	岐阜県	福平国	花清国	477.6		3.05	61.2	1.6	現29	正常	正常	正常	正常	正常	正常
元景虎	黒15660	H31.04.07	82.8	岐阜県	藤景虎	百合茂	502.8		3.67	68.6	2.0	現29	正常	正常	正常	正常	正常	正常
清光平	原6357	H31.03.02	85.3	岐阜県	花清国	光平福	472.7		3.50	64.5	2.4	現29	正常	正常	正常	正常	正常	正常
義景竜	黒15789	R02.01.16	82.8	岐阜県	孝隆平	花清国							正常	正常	正常	正常	正常	正常
清光勝	原6459	R02.08.11	83.0	岐阜県	花清光	利優福							正常	正常	正常	正常	正常	正常

備考) 間…間接検定 現…現場後代検定(シグマ表示) 現29…現場後代検定(29ヶ月肥育去勢牛としての本牛期待枝肉成績)

- 注: 1) バンド3欠損症、モリブデン補酵素欠損症の検査結果については「正常」「保因」「欠損」の表現で記載。
クロロゲン16欠損症の検査結果については「正常」「保因1」「保因1・2」「欠損1」「欠損1.2」「欠損2」の表現で記載。又「正常」のうちTYPE1のみの検査しかしてないものに1をつけた。
- 2) 未公表のものは空欄

育成マニュアル飼料給与編【去勢子牛】

日齢	0~	7~	15~	30~	45~	60~	75~	90~	105~	120~	150~	180~	210~	240~	270~
目標体高 (cm)	72	73	75	79	82	83	88	91	93	96	101	105	109	112	116
目標体重 (kg)	36	42	48	60	73	85	95	110	125	140	170	205	240	270	300
さいしよのミルク	○ ^{※3}					離乳期間 ^{※6}									
ミルダッシュ (g/日) ^{※1}	600	600	700	850	850	850-200									
母乳	○	○	○	○	○	○	○	○	△						
ほいくの健ちゃん (kg/日) ^{※2}	少量 ^{※4}		0.1	0.2	0.3	1.0	1.5	2.5	1.5	^{※7}					
ひだっこ (kg/日)						500g摂取時が離乳開始目安で			1.5	3.0	4.0	4.0	3.5	3.5	3.5
よこづなづくり (kg/日) ^{※8}											0.1	0.2	0.3	0.3	0.3
チモシー・スーダン (目標kg/日) ^{※9}	少量 ^{※5}				0.1	0.2	0.2	0.3	0.5	1.0	2.0	3.5	4.0	4.5	5.0以上

※1. 「ミルスター」でも可。出生体重が30kg未満の場合や生後1週間の増体が悪い場合はネオドリンク（飼料科学研究所）の給与を推奨。

※2. 「ナチュラルスター」でも可。生後3日頃から自由に採食できるよう用意し、併せて新鮮な水も用意する。

※3. 母牛の初乳が飲めていない場合は給与する。最低でも生後6時間以内に「さいしよのミルク」を1~2袋給与する。

※4. 「ほいくの健ちゃん」の食いつきが悪い場合は子牛に数g口入れし、採食を促す。食べきったら100g増やしていき、急な増給は避ける。

※5. 細かくカットした柔らかい粗飼料を給与する。最初は一掴み程度の量を「ほいくの健ちゃん」の上に用意し、徐々に増やす。

離乳開始したら粗飼料は専用のバケツに用意し、給与する。

※6. 離乳開始条件：①生後30日を経過している（目安は40-45日）。②「ほいくの健ちゃん」の採食量が500gを超えている。③糞性状や健康状態が良好である。

離乳方法（例）：2.1L（300g）×2回（5日間）→1.4L（200g）×2回（5日間）→1.4L（200g）×1回（5日間 朝のみ）

※7. 「ほいくの健ちゃん」の摂取量が2.5kgに到達したら「ひだっこ」への切替をスタートする。

ほいくの健ちゃん：ひだっこ=2,000g：500gから開始し、食べきったら500gずつ量を変える（総量は変えない）。

糞性状等に問題なければ、最短5日間で切替完了しても良い。

※8. 120日齢以降の配合飼料給与量は規定量とし、粗飼料は目標量食べさせるよう増給する。「よこづなづくり」は糞性状に問題なければ規定量を追加して給与する。

配合飼料を規定量食べきり、粗飼料を目標量食べきる場合は粗飼料を増給して飽食状態とする。

※9. 粗飼料はチモシー・スーダンを中心とし、その他アルファルファ等を追加給与する。

令和7年2月 制定

第13回全国和牛能力共進会 岐阜県出品対策委員会 編
JAグループ JA JA全農岐阜 JA全農くみあい飼料(株)

育成マニュアル飼料給与編【雌子牛】

日齢	0~	7~	15~	30~	45~	60~	75~	90~	105~	120~	150~	180~	210~	240~	270~
目標体高 (cm)	69	71	73	77	80	84	87	90	93	95	100	104	108	111	114
目標体重 (kg)	32	37	42	52	63	74	87	100	112	125	155	185	215	245	275
さいしょのミルク	○ ^{*3}					離乳期間 ^{*6}									
ミルダッシュ (g/日) ^{*1}	600	600	700	850	850	850-200									
母乳	○	○	○	○	○	○	○	○	△						
ほいくの健ちゃん (kg/日) ^{*2}	少量 ^{*4}		0.1	0.2	0.3	0.5	1.2	2.0	1.2						
ひだっこ (kg/日)						500g摂取時が離乳開始目安で			1.2	3.2	3.5	3.5	3.2	3.2	3.2
よこづなづくり (kg/日)											0.1	0.2	0.3	0.3	0.3
チモシー・スーダン (目標kg/日) ^{*9}	少量 ^{*5}				0.1	0.2	0.2	0.3	0.4	0.5	1.5	2.5	3.5	4.0	4.5以上

☆この給与マニュアルでの飼料成分値

- ・さいしょのミルク CP50%以上 TDN95%以上 粗脂肪6%以上(希釈前)
- ・ミルダッシュ CP28%以上 TDN105%以上 粗脂肪18%以上(希釈前)
- ・ほいくの健ちゃん CP18%以上 TDN75%以上 粗脂肪75%以上
- ・ひだっこ CP17%以上 TDN69.5%以上
- ・よこづなづくり CP40%以上 TDN78%以上
- ・チモシー CP8%以上 TDN52%以上
- ・スーダン CP6%以上 TDN45%以上

※現在使用中の飼料と異なる場合は、飼料成分値を参考にしてください。

令和7年2月 制定

第13回全国和牛能力共進会 岐阜県出品対策委員会 編
JAグループ JA JA全農岐阜 JA全農くみあい飼料(株)

種雄牛別出場頭数一覧

【せり市場】

令和08年03月06日

名 号	雌	去	計	名 号	雌	去	計
花清光	30	50	80	暁之藤	0	1	1
孝隆平	20	21	41				
安俊晴	20	18	38				
義景竜	18	14	32				
元景虎	4	9	13				
広茂清	3	6	9				
花清570の8	4	5	9				
孝福将	3	3	6				
美津茂清	2	3	5				
永福久	1	3	4				
福之姫	0	3	3				
勇福平	1	2	3				
福平国	1	0	1				
北美津久	1	0	1				
福之鶴	0	1	1				
茂美津龍	0	1	1				
花清国	0	1	1				
幸紀雄	0	1	1				
花福桜	1	0	1				
吉良李	0	1	1				
紀多福	0	1	1				
茂勝真	1	0	1				
				【合計】	110	144	254

入場 番号	産子 性別	生年月日(日令) 個体識別番号	名 号 期待育種価	父 牛	母 牛 名 号 登 録 番 号	育種価 得 点	2代祖	3代祖	4代祖	備 考	出荷者住所 出荷者氏名	体重	価格 (千円)	購買者
F 1	6 去勢	07.06.01 (278) 17009- 8806 -3	景藤 - B - A B A	元景虎	ふじかげひら 黒高0228534	- B - B - A (82.3)	孝隆平	藤景虎	白清 8 5 の 3	高 左腹サシ毛	高山市高根町黍生 ◎小林 剛史			
F 2	8 去勢	07.07.11 (238) 17009- 8809 -4	金波 - B - B - A	孝隆平	まなみ 黒高0228532	- - - A B B (81.8)	神白幸	花清国	百合茂	高	高山市高根町黍生 ◎小林 剛史			
F 3	7 雌	07.06.09 (270) 17009- 8807 -0	まなつ - - B - - B	義景竜	あまなつ 黒2595457	- - - - - (80.9)	花福桜	飛驒白清	平茂勝	尾曲がり	高山市高根町黍生 ◎小林 剛史			
F 4	3 雌	07.06.25 (254) 17009- 8808 -7	ゆきみつ	花清光	ゆき 黒原1873989	(82.3)	神照栄	義美福	勝平正		高山市高根町黍生 ◎小林 剛史			
F 5	1 雌	07.06.01 (278) 16789- 6514 -1	はなこ	義景竜	はなゆめ 黒原1929500	(84.1)	花清光	神白幸	花清国	左後副乳頭	高山市高根町黍生 中林 力			
F 6	7 去勢	07.06.06 (273) 16789- 6515 -8	二郎 B B A B A A	花清光	ゆめ 黒原1741051	- B - B B B (82.8)	神白幸	花清国	飛驒白清		高山市高根町黍生 中林 力			
F 7	4 雌	07.07.04 (245) 16789- 6516 -5	つよみ A - A A B A	花清光	むねふく 黒2725220	A - A B - B (80.6)	福平国	光平福	安茂	欠場	高山市高根町黍生 中林 力			
F 8	6 去勢	07.05.17 (293) 13885- 4251 -9	宮広 - - - - - A	広茂清	みやはな 黒原1741049	- - - - - A (81.1)	花清国	白清 8 5 の 3	平茂勝		高山市高根町留之 ◎下田 広司			
F 9	1 去勢	07.06.03 (276) 13885- 4252 -6	光花	花清光	あやめ 黒原1929502	(82.4)	孝隆平	花福桜	花清国		高山市高根町留之 ◎下田 広司			
F 10	5 去勢	07.06.27 (252) 13474- 9684 -6	清福	花清光	きよやす 黒原1792787	(81.4)	孝隆平	花清国	景平勝		高山市朝日町見座 山本 正寛			
F 11	1 去勢	07.06.28 (251) 14607- 7029 -8	紀夫 1	花清光	のりか 黒2877422	(80.0)	福之姫	幸紀雄	安福久		高山市朝日町見座 ◎橋本 俊介			
F 12	4 雌	07.06.22 (257) 14607- 7028 -1	きらり 4 B A - - A A	孝隆平	あきら 黒高0230208	A A A B A A (82.5)	若百合	安福久	勝忠平	高	高山市朝日町見座 ◎橋本 俊介			
F 13	4 去勢	07.07.20 (229) 17094- 8474 -0	白一隆平 - B - - - A	孝隆平	しろふみ 黒原1857610	B B B - - A (82.0)	花清光	花福桜	花清国		高山市朝日町西洞 ◎和賀登 章仁			
F 14	7 去勢	07.07.30 (219) 17094- 8475 -7	弓一光 B B A - B A	花清光	ゆみひらしげ 黒2579517	A B A - B B (80.3)	飛驒白真 弓	花清国	平茂勝		高山市朝日町西洞 ◎和賀登 章仁			
F 15	7 去勢	07.05.29 (281) 16991- 7955 -8	藤松忠 0 2 A B A B A A	花清光	ふじまつただ 黒原1792776	A B A - B B (82.0)	藤景虎	勝忠平	安平	ET	高山市朝日町西洞 ◎罫中口牧場			

開催日 令和08年03月06日 (1日目)

入場 番号	産子 性別	生年月日(日令) 個体識別番号	名 号 期待育種価	父 牛	母 牛 名 号 登 録 番 号	育種価 得 点	2代祖	3代祖	4代祖	備 考	出荷者住所 出荷者氏名	体重	価格 (千円)	購買者
16	去勢	07.05.30 (280) 16991-7956-5	藤松忠03 A B A B A A	花清光	ふじまつただ 黒原1792776	A B A - B B (82.0)	藤景虎	勝忠平	安平	ET	高山市朝日町西洞 ◎榑中口牧場			
17	去勢	07.06.05 (274) 16991-7958-9	峰久131	花清光	みねひさ13 黒原1924528	(81.5)	安俊晴	百合茂	白清85 の3	おやま系	高山市朝日町西洞 ◎榑中口牧場			
18	去勢	07.06.17 (262) 16991-7961-9	峰桜1	広茂清	みねざくら 黒原1924530	(83.6)	美国桜	花清光	安福久	おやま系	高山市朝日町西洞 ◎榑中口牧場			
19	去勢	07.06.20 (259) 16991-7963-3	福平幸7 B - A A B A	花清光	ふくひらゆき 黒原1761873	B - - A - B (83.8)	福平国	飛驒白清	糸福(岐 阜)	右株	高山市朝日町西洞 ◎榑中口牧場			
20	去勢	07.07.01 (248) 16991-7965-7	峰福姫1	広茂清	みねふくひめ 黒原1924531	(83.1)	福之姫	花清光	安福久	おやま系	高山市朝日町西洞 ◎榑中口牧場			
21	去勢	07.07.05 (244) 16991-7966-4	勝峰3	花清光	かつみね4 黒原1875725	(81.0)	花福桜	花清勝	百合茂	おやま系 母牛供卵 牛	高山市朝日町西洞 ◎榑中口牧場			
F 22	去勢	07.06.20 (259) 16265-4737-5	藤景光 B B B A B A	花清光	ふじかげ 黒原1643149	B - - A - A (81.0)	藤景虎	白清85 の3	景平勝	育	高山市朝日町立岩 ◎牧本 一秋			
F 23	去勢	07.06.30 (249) 14105-4738-3	景孝隆 - B - - - A	孝隆平	あやかげ 黒原1824043	- B - B B B (82.1)	藤景虎	白清85 の3	景平勝	11/21左陰辜摘出手 術	高山市朝日町立岩 ◎牧本 一秋			
24	雌	07.06.10 (269) 16989-1910-0	よしみ B B - - - A	孝隆平	よしえ 黒2710036	A B - - - A (83.5)	秀正実	耕富士	秀菊安		高山市朝日町黒川 谷口 栄			
25	去勢	07.06.17 (262) 16989-1911-7	孝福 - B - B B A	孝隆平	きよみ 黒高0230206	A A A A A A (85.0)	花清光	百合茂	安福久	高 白舌	高山市朝日町黒川 谷口 栄			
26	去勢	07.05.25 (285) 16926-9118-7	花美国 - B B A A A	花清光	みなみ 黒原1679050	- B - A A - (83.2)	美国桜	安平	糸秀		高山市朝日町寺附 ◎清水 明三			
27	去勢	07.05.25 (285) 16926-9119-4	元花	元景虎	ふみゆり3 黒原1937378	(81.7)	花清光	孝隆平	耕富士		高山市朝日町寺附 ◎清水 明三			
28	去勢	07.06.13 (266) 16926-9121-7	菊福	花清光	かしわ 黒2710035	(81.0)	美国桜	勝忠平	白清85 の3	ET	高山市朝日町寺附 ◎清水 明三			
29	去勢	07.06.16 (263) 16926-9122-4	花光 A A A A A A	花清光	ひだゆり 黒高0225111	A A A B A A (83.2)	耕富士	白清85 の3	百合茂	高	高山市朝日町寺附 ◎清水 明三			
30	雌	07.05.21 (289) 16926-9117-0	わかみつ - B B B B A	花清光	わかば 黒原1808554	- - - - - B (81.3)	孝隆平	花清国	光平福	中接 くらいやま系	高山市朝日町寺附 ◎清水 明三			

開催日 令和08年03月06日 (1日目)

入場 番号	産子 性別	生年月日(日令) 個体識別番号	名 号 期待育種価	父 牛	母 牛 名 号 登 録 番 号	育種価 得 点	2代祖	3代祖	4代祖	備 考	出荷者住所 出荷者氏名	体重	価格 (千円)	購買者
31	雌	07.06.03 (276) 16926-9120-0	さくら6 B B A B B A	花清光	さくら4 黒原1761869	B B - B - A (82.4)	耕富士	勝平正	安平		高山市朝日町寺附 ◎清水 明三			
32	雌	07.06.18 (261) 16926-9123-1	ひめぎみ	孝隆平	ひめ 黒原1875711	(83.6)	福之姫	花清光	美国桜		高山市朝日町寺附 ◎清水 明三			
F 33	雌	07.04.29 (311) 16997-3666-9	まつり	花清光	きよみ 黒2781079	(79.8)	美国桜	白清85 の3	平茂勝	前欠	高山市朝日町青屋 ◎岩下 博			
F 34	雌	07.07.07 (242) 16997-3667-6	おりひめ	孝隆平	ひめゆり 黒2877430	(80.5)	花清光	百合白清 2	安福久		高山市朝日町青屋 ◎岩下 博			
F 35	雌	07.07.21 (228) 16860-3668-0	ひまわり	花清光	ふくざくら 黒原1846027	(81.0)	美国桜	安福久	平茂勝	母牛供卵牛	高山市朝日町青屋 ◎岩下 博			
36	去勢	07.07.13 (236) 17137-1716-2	茂竜 B - A - - B	義景竜	はるひめ 黒原1582478	B B - - - - (82.1)	平茂晴	安平	福桜(宮 崎)		高山市朝日町青屋 下谷 積			
37	雌	07.07.27 (222) 13523-8022-2	ひめこ - - - - - A	孝隆平	ひみこ 黒2680291	- - - B - B (83.2)	花清国	飛驒白真 弓	隆桜	右株	高山市朝日町一之 森本 昭一			
F 38	雌	07.08.25 (193) 13523-8023-9	よしみ	義景竜	あけみ 黒2805864	(80.9)	花福桜	白清85 の3	糸福(岐 阜)		高山市朝日町一之 森本 昭一			
F 39	去勢	07.06.17 (262) 17085-6109-1	清27光虎 B B A A A B	元景虎	きよ27みつ 黒高0230210	A - A B B B (81.8)	花清光	花清勝	勝忠平	高	高山市朝日町甲 ◎棚たかがきファーム			
F 40	去勢	07.06.20 (259) 17085-6110-7	春利美国幸紀	幸紀雄	はるとしみくに 黒原1875705	(81.2)	花清光	美国桜	安福久	12/26晩期去勢	高山市朝日町甲 ◎棚たかがきファーム			
F 41	去勢	07.06.23 (256) 17085-6112-1	花福寿桜光 - - A B B A	花清光	はなふくとしざく 黒原1834044	- - B - - A (82.2)	花福桜	花清国	百合茂		高山市朝日町甲 ◎棚たかがきファーム			
F 42	去勢	07.06.26 (253) 17085-6113-8	幸紀花美国光	花清光	さきはなみくに 黒2781923	(80.6)	幸紀雄	美国桜	安福久		高山市朝日町甲 ◎棚たかがきファーム			
F 43	去勢	07.06.27 (252) 17085-6114-5	清忠28紀多 A A A - B A	紀多福	きよただ28 黒高0227901	A B A - B A (83.0)	花清光	勝忠平	安平	高	高山市朝日町甲 ◎棚たかがきファーム			
F 44	雌	07.06.22 (257) 17085-6111-4	みつわかめ	花清光	わかめ 黒2781935	(80.3)	福之姫	美国桜	勝忠平		高山市朝日町甲 ◎棚たかがきファーム			
F 45	去勢	07.07.28 (221) 15531-0543-3	羅之姫	福之姫	なつみ4 黒2781932	(82.7)	羅旺45	秀菊安	美穂国		高山市朝日町甲 ◎棚永瀬牧場			

入場 番号	産子 性別	生年月日(日令) 個体識別番号	名 号 期待育種価	父 牛	母 牛 名 号 登 録 番 号	育種価 得 点	2代祖	3代祖	4代祖	備 考	出荷者住所 出荷者氏名	体重	価格 (千円)	購買者
F 46	2 去勢	07.07.28 (221) 15531-0541-9	澤姫	福之姫	さわやか 黒2843788	(81.2)	百合白清 2	安福久	平茂勝		高山市朝日町甲 ◎榑永瀬牧場			
F 47	1 雌	07.07.07 (242) 15531-0538-9	ひだもみじ1の1	義景竜	ひだもみじ 黒2877427	(80.2)	北美津久	福之姫	百合白清 2		高山市朝日町甲 ◎榑永瀬牧場			
F 48	2 雌	07.06.01 (278) 15531-0534-1	ふゆみつ	北美津久	ふゆこ 黒原1903421	(82.0)	富久竜	勝平正	安福久	乳頭間隔狭い	高山市朝日町甲 ◎榑永瀬牧場			
F 49	3 雌	07.07.15 (234) 15531-0539-6	ともかげ	義景竜	ともひめ5 黒原1861771	(84.2)	永虎久	花清国	白清85 の3	育 みさえ系	高山市朝日町甲 ◎榑永瀬牧場			
F 50	1 雌	07.06.02 (277) 15531-0535-8	みくに1	花清光	ながふくひさ1 黒原1924539	(82.1)	美国桜	花清国	安福久		高山市朝日町甲 ◎榑永瀬牧場			
F 51	2 雌	07.05.23 (287) 15531-0530-3	まめた	孝隆平	きくはな5 黒2843786	(79.0)	美津照重	百合茂	安福久		高山市朝日町甲 ◎榑永瀬牧場			
F 52	2 雌	07.06.13 (266) 13992-9422-3	みなずき	孝隆平	さちこ 黒原1916568	(82.0)	花清光	藤景虎	白清85 の3		高山市朝日町青屋 岩本 良昭			
53	4 去勢	07.05.27 (283) 16561-8265-2	安光	永福久	やすみつ 黒原1858886	(81.8)	花清光	安茂晴	安福久		可児郡御嵩町 ◎吉田 公弥			
54	6 去勢	07.06.11 (268) 16561-8267-6	姫百合 B A - - B B	永福久	ひめゆり 黒原1787771	A A - - - - (82.2)	若百合	華春福	金幸		可児郡御嵩町 ◎吉田 公弥			
55	8 去勢	07.06.13 (266) 16561-8268-3	国兼 B A A - A A	永福久	くにかね 黒高0229683	A A A - A A (82.4)	金太郎3	美国桜	勝忠平	高 母牛供卵牛	可児郡御嵩町 ◎吉田 公弥			
56	2 去勢	07.06.17 (262) 16561-8269-0	孝藤	花清光	たかふじ 黒原1916554	(81.1)	孝隆平	華春福	安福久		可児郡御嵩町 ◎吉田 公弥			
57	4 去勢	07.06.25 (254) 16561-8272-0	百姫 B B A - B A	義景竜	ももひめ 黒2735981	B A B - B B (80.5)	福之姫	安福久	飛驒白清		可児郡御嵩町 ◎吉田 公弥			
58	10 去勢	07.06.29 (250) 16914-8275-5	七海 B - B - - B	義景竜	ななみ 黒2517012	B - - B - - (80.0)	百合茂	安福久	平茂勝		可児郡御嵩町 ◎吉田 公弥			
59	6 雌	07.06.24 (255) 16561-8271-3	ふくみつ	孝福将	ゆりみつ 黒2659294	B A A B A A (81.1)	花清光	美国桜	百合茂		可児郡御嵩町 ◎吉田 公弥			
60	7 雌	07.06.25 (254) 16561-8273-7	たかゆり	孝福将	ふくゆり 黒原1769165	- - - - - (81.0)	福平国	白清85 の3	寿恵福	奥接	可児郡御嵩町 ◎吉田 公弥			

開催日 令和08年03月06日 (1日目)

入場 番号	産子 性別	生年月日(日令) 個体識別番号	名 号 期待育種価	父 牛	母 牛 名 号 登 録 番 号	育種価 得 点	2代祖	3代祖	4代祖	備 考	出荷者住所 出荷者氏名	体重	価格 (千円)	購買者
61	18 雌	07.05.26 (284) 16584-7424-3	ふくよ B-A--A	義景竜	ふくきよみつ 黒原1803292	B-A-B A (82.3)	花清光	忠富士	福之国	母牛供卵牛	加茂郡坂祝町 ◎臼田牧舎耕			
62	1 雌	07.07.06 (243) 16584-7427-4	よしゆう	義景竜	ゆうひめ 黒2871014	(80.5)	福之姫	安亀忠	白清85 の3	副乳頭	加茂郡坂祝町 ◎臼田牧舎耕			
F 63	12 雌	07.06.16 (263) 13529-0458-9	びてこ204 B-B--A	義景竜	びてし10 黒2639559	-B-B-B (79.6)	花清国	藤景虎	金幸	ET	美濃加茂市牧野 ◎飛驒牛BTC			
F 64	7 雌	07.06.24 (255) 13529-0459-6	びてこ205 -B-B B B	元景虎	びてし25 黒原1799873	-B---B (81.6)	孝隆平	花清国	百合茂	母牛供卵牛	美濃加茂市牧野 ◎飛驒牛BTC			
F 65	2 雌	07.07.02 (247) 13529-0460-2	びてこ206	元景虎	びてこ124 黒2850149	(80.6)	花福桜	広茂清	花清国	ET	美濃加茂市牧野 ◎飛驒牛BTC			
F 66	16 去勢	07.05.31 (279) 13529-0457-2	美濃関284	元景虎	びてし31 黒高0229681	(81.2)	孝隆平	百合茂	安福久	高 母牛供卵牛	美濃加茂市牧野 ◎飛驒牛BTC			
F 67	6 去勢	07.06.24 (255) 13372-8926-7	栄見原 B B A B B B	花清光	えみひさふじ2 黒2657862	---B-- (80.4)	耕富士	百合茂	安福久		郡上市高鷲町 ◎藪島 誠一			
68	5 去勢	07.07.06 (243) 16919-9924-6	胡蝶蘭 B B A B B A	花清光	らんな 黒2640925	--A-B B (80.4)	花福桜	白清85 の3	羅威傳王	いとひめ系	郡上市高鷲町 ◎松本 三男			
69	2 雌	07.06.20 (259) 16919-9922-2	しまこ	花清光	しげざくら 黒原1884949	(82.0)	福糸桜王	白清85 の3	茂重安福 (岐阜)		郡上市高鷲町 ◎松本 三男			
70	8 雌	07.06.27 (252) 16919-9923-9	むろまち A B A - B A	花清光	しょうわ 黒原1722726	A-A--- (82.9)	飛驒白真 弓	勝忠平	福桜(宮 崎)		郡上市高鷲町 ◎松本 三男			
F 71	9 雌	07.06.09 (270) 16991-9671-5	はるみ --A B B B	花清光	はるまゆみ 黒2571512	---B--- (78.7)	飛驒白真 弓	白清85 の3	勝忠平		郡上市高鷲町 ◎太田 正治			
F 72	1 去勢	07.06.25 (254) 16991-9672-2	鉄平久	孝隆平	てつひさ 黒2871624	(80.5)	北美津久	福平国	白清85 の3		郡上市高鷲町 ◎太田 正治			
F 73	8 去勢	07.06.29 (250) 16991-9673-9	芳景竜 --B--B	義景竜	つかよし 黒2612545	----- (77.6)	芳之国	白清85 の3	茂重安福 (岐阜)		郡上市高鷲町 ◎太田 正治			
F 74	3 去勢	07.06.08 (271) 14553-3143-5	北斗	安俊晴	かつみ 黒原1884941	(81.7)	花清光	花福桜	白清85 の3		郡上市高鷲町 ◎藪島 圭治			
F 75	3 去勢	07.06.16 (263) 14553-3144-2	定隆	孝隆平	さだこ 黒原1884943	(81.0)	勝美利	安福久	金幸		郡上市高鷲町 ◎藪島 圭治			

開催日 令和08年03月06日 (1日目)

- 5 -

飛驒家畜市場

入場 番号	産子 性別	生年月日(日令) 個体識別番号	名 号 期待育種価	父 牛	母 牛 名 号 登 録 番 号	育種価 得 点	2代祖	3代祖	4代祖	備 考	出荷者住所 出荷者氏名	体重	価格 (千円)	購買者
F 76	2 雌	07.06.04 (275) 14553-3142-8	はれまつり	安俊晴	はるまつり 黒2835377	(82.2)	福平国	花清国	平春王		郡上市高鷲町 ◎藪島 圭治			
	4 雌	07.06.07 (272) 16789-6284-3	みさみつ	花清光	みさ 黒2715944	(80.0)	秀正実	勝平正	福桜(宮崎)		郡上市高鷲町 ◎和田 篤也			
F 78	3 雌	07.06.12 (267) 14195-5022-3	あじさい	安俊晴	もみじ 黒2809095	(80.1)	花清光	秀菊安	美穂国		郡上市高鷲町 ◎井上 由貴絵			
F 79	1 去勢	07.06.10 (269) 14195-5021-6	美弥太	孝隆平	みみ 黒2871625	(80.6)	花清光	耕富士	美穂国		郡上市高鷲町 ◎井上 由貴絵			
	8 去勢	07.06.09 (270) 16927-7890-1	傑流 --BBBB	義景竜	みさな 黒2571518	---AB- (80.5)	福糸桜王	白清85 の3	金幸		郡上市大和町 ◎村瀬 啓祐			
	3 去勢	07.06.10 (269) 16927-7891-8	桃乃助	花清光	ももこ 黒原1884938	(82.9)	勇福平	忠富士	福之国		郡上市大和町 ◎村瀬 啓祐			
	7 去勢	07.06.26 (253) 16927-7892-5	将那樹	孝福将	なぎ 黒2612543	---B-- (80.6)	福糸桜王	福之国	福桜(宮崎)		郡上市大和町 ◎村瀬 啓祐			
	8 雌	07.06.30 (249) 16927-7893-2	ここみ A-B A--	花清光	みこ 黒2571517	A--A-- (82.9)	福糸桜王	飛驒白真 弓	飛驒白清		郡上市大和町 ◎村瀬 啓祐			
F 84	6 雌	07.07.21 (228) 17120-5921-8	すずしろ	孝隆平	すずな 黒2657853	(80.5)	耕富士	白清85 の3	平茂勝		郡上市和良町 ◎川尻 和弘			
F 85	2 雌	07.07.22 (227) 17120-5922-5	かめとみひこ	孝福将	とみひこざくら 黒2809087	(80.8)	茂勝真	福糸桜王	利優福		郡上市和良町 ◎川尻 和弘			
F 86	3 去勢	07.06.17 (262) 17120-5919-5	和風川 B-AABA	花清光	なぎさ2 黒原1839656	---A-- (82.7)	福平国	白清85 の3	平茂勝	くらいやま系	郡上市和良町 ◎川尻 和弘			
F 87	8 去勢	07.07.30 (219) 17120-5923-2	鈴之藤	暁之藤	すずこ 黒2542443	-A-B A- (80.9)	秀菊安	美穂国	勝平正	ET	郡上市和良町 ◎川尻 和弘			
	4 去勢	07.06.19 (260) 17122-5008-0	富士21	元景虎	みゆう 黒2764842	(80.5)	花清光	秀菊安	忠富士		郡上市八幡町 ◎藤村 和矢			
	4 雌	07.05.31 (279) 17122-5005-9	ふじ25の16	義景竜	みつこ3の2 黒2732042	(80.8)	福平国	花清勝	光平福	乳頭ゆ着 血統証明	郡上市八幡町 ◎藤村 和矢			
	5 雌	07.06.11 (268) 17122-5007-3	ふじ25の17 B A--AB	永福久	ふじはなひめ 黒原1827850	AAB-B- (81.8)	若百合	花清国	平茂勝		郡上市八幡町 ◎藤村 和矢			

入場 番号	産子 性別	生年月日(日令) 個体識別番号	名 号 期待育種価	父 牛	母 牛 名 号 登 録 番 号	育種価 得 点	2代祖	3代祖	4代祖	備 考	出荷者住所 出荷者氏名	体重	価格 (千円)	購買者
91	雌	07.05.30 (280) 17041-3243-1	さりな8 --B---	安俊晴	かすみ 黒原1700747	--B-- (81.4)	花清勝	光平福	安福(岐阜)	いとひめ系	郡上市明宝 ◎和田 悟			
92	雌	07.06.21 (258) 17041-3245-5	なない8 -B-AAB	安俊晴	ひめか 黒2556467	---AAB (80.4)	花清国	勝平正	第1花国	左頸部刺毛 乳頭間 狭い 副乳頭	郡上市明宝 ◎和田 悟			
93	去勢	07.05.30 (280) 17041-3244-8	朱雀4 -B---A	孝隆平	ろこ 黒原1852693	B B - B B A (81.5)	安俊晴	花清国	福光王	よしえ系	郡上市明宝 ◎和田 悟			
94	去勢	07.06.06 (273) 17131-1336-0	光実雲 A A B A A B	花清光	みくも 黒2612534	A A - B B - (78.8)	秀正実	百合茂	安福久		郡上市八幡町 ◎武藤 秀忠			
95	去勢	07.06.19 (260) 14029-8824-8	衿桜2	孝隆平	えりさくら 黒原1911122	(82.9)	安俊晴	花清国	光平福		郡上市美並町 ◎古田 晋成			
96	去勢	07.06.25 (254) 14029-8825-5	二古豊8 B-A---	義景竜	にことよ 黒2571504	----- (82.0)	花清勝	福之国	大将		郡上市美並町 ◎古田 晋成			
97	雌	07.06.11 (268) 14029-8823-1	ことよ10 B-BB-B	安俊晴	ことよ 黒2505282	----- (80.2)	白清85 の3	福之国	大将		郡上市美並町 ◎古田 晋成			
98	去勢	07.06.28 (251) 14813-0002-3	真白小豆丸	花清光	ひめまさ 黒原1936898	(81.7)	安俊晴	白清85 の3	忠富士		関市西田原 ◎後藤 征斗			
99	去勢	07.06.14 (265) 08752-8475-8	天咲晴	安俊晴	てんさく 黒2843775	(80.7)	孝隆平	花福桜	白清85 の3		関市西田原 ◎神谷 保夫			
100	去勢	07.06.03 (276) 08752-8473-4	福福光	花清光	としふくふく 黒2796921	(81.2)	安俊晴	孝隆平	耕富士		関市西田原 ◎神谷 保夫			
101	去勢	07.05.26 (284) 08752-8470-3	高俊晴 -B-BBB	安俊晴	たかかけ 黒2691762	-----B (79.9)	孝隆平	大景福	安福(岐阜)		関市西田原 ◎神谷 保夫			
102	去勢	07.06.28 (251) 08752-8477-2	晴富士	安俊晴	ふじ22の16 黒2843776	(80.3)	孝隆平	福之姫	利優福		関市西田原 ◎神谷 保夫			
103	去勢	07.06.26 (253) 08752-8476-5	美華将	幸福将	びてか 黒2853553	(79.5)	安俊晴	孝隆平	百合茂		関市西田原 ◎神谷 保夫			
104	去勢	07.07.02 (247) 16902-0302-3	雅18 B A B A A A	元景虎	たかゆり2 黒2749730	B A B - B A (79.1)	孝隆平	百合茂	安福久		関市東志摩 ◎小林 雅明			
105	去勢	07.06.21 (258) 16563-0299-9	雅16	義景竜	ふくりな1 黒2749731	(80.8)	福之姫	白清85 の3	百合茂		関市東志摩 ◎小林 雅明			

開催日 令和08年03月06日(1日目)

入場 番号	産子 性別	生年月日(日令) 個体識別番号	名 号 期待育種価	父 牛	母 牛 名 号 登 録 番 号	育種価 得 点	2代祖	3代祖	4代祖	備 考	出荷者住所 出荷者氏名	体重	価格 (千円)	購買者
106	F 去勢	07.06.28(251) 16902-0301-6	雅17	安俊晴	みつたかゆり3 黒2839137	(80.6)	花清光	孝隆平	百合茂		関市東志摩 ◎小林 雅明			
107	F 去勢	07.06.14(265) 16563-0297-5	雅15	安俊晴	みつひめ2 黒原1916557	(82.7)	花清光	福之姫	安福久		関市東志摩 ◎小林 雅明			
108	F 去勢	07.06.05(274) 16860-0295-1	雅14	安俊晴	みつはる2 黒2789081	(79.8)	花清光	福平国	花清国		関市東志摩 ◎小林 雅明			
109	F 去勢	07.05.27(283) 16802-4198-1	牧山8	花清光	かみはないと 黒2736696	(82.9)	神白幸	花清国	糸福(岐阜) 奥接		揖斐郡揖斐川町北 ◎牧村 修司			
110	F 去勢	07.05.28(282) 16802-4199-8	牧山9 -B-BBA	広茂清	ふじ18の27 黒2651559	AAA-A- (83.1)	花清光	美穂国	忠富士		揖斐郡揖斐川町北 ◎牧村 修司			
111	F 雌	07.06.13(266) 17004-4202-2	まきさん12	安俊晴	まさたいら 黒原1924551	(85.0)	孝隆平	勇福平	花清国		揖斐郡揖斐川町北 ◎牧村 修司			
112	F 去勢	07.06.27(252) 17004-4203-9	牧山13 -B---A	吉良李	くまみつかるろ1 黒2544170	--B--A (81.3)	白清85 の3	勝忠平	花清国		揖斐郡揖斐川町北 ◎牧村 修司			
113	F 去勢	07.06.07(272) 17112-0177-9	石谷98	花清光	おそらの135 黒2839436	(81.5)	福之姫	美国桜	安福久		岐阜市石谷 ◎野々村 智仁			
114	F 去勢	07.06.11(268) 17112-0179-3	石谷99	花清光	かつあき 黒2762183	(79.7)	耕富士	隆之国	勝平正		岐阜市石谷 ◎野々村 智仁			
115	F 去勢	07.06.17(262) 17112-0181-6	石谷100	安俊晴	みらい 黒2754103	(81.9)	花清国	勝忠平	飛驒白清		岐阜市石谷 ◎野々村 智仁			
116	F 去勢	07.06.19(260) 17112-0182-3	石谷101	花清光	うめひで 黒原1862141	(81.4)	耕富士	秀菊安	美穂国		岐阜市石谷 ◎野々村 智仁			
117	F 去勢	07.06.24(255) 17112-0184-7	石谷102	広茂清	さきお 黒2762179	(83.4)	幸紀雄	芳之国	安福久		岐阜市石谷 ◎野々村 智仁			
118	F 去勢	07.07.02(247) 17112-0185-4	石谷103	花清光	ともやん 黒2762176	(83.4)	羅旺45	寿桜岬	福之国		岐阜市石谷 ◎野々村 智仁			
119	F 雌	07.06.08(271) 17112-0178-6	いしがい80	広茂清	よしふく 黒2762180	(81.6)	義平福	勝忠平	安福久		岐阜市石谷 ◎野々村 智仁			
120	F 雌	07.06.15(264) 17112-0180-9	いしがい81	花清光	おにゆり 黒2784628	(81.3)	美国桜	安福久	百合茂		岐阜市石谷 ◎野々村 智仁			

開催日 令和08年03月06日(1日目)

入場 番号	産子 性別	生年月日(日令) 個体識別番号	名 号 期待育種価	父 牛	母 牛 名 号 登 録 番 号	育種価 得 点	2代祖	3代祖	4代祖	備 考	出荷者住所 出荷者氏名	体重	価格 (千円)	購買者
121	F 雌	07.06.19 (260) 17112-0183-0	いしがい82 BA--BB	孝隆平	なな 黒原1856188	AA--B- (82.3)	若百合	美津照重	百合茂		岐阜市石谷 ◎野々村 智仁			
122	F 去勢	07.06.13 (266) 17103-4931-1	麻平	孝隆平	まみ 黒原1915702	(82.9)	福之姫	百合茂	安福久		恵那市上矢作町 ◎榑矢作牧場			
123	F 去勢	07.06.09 (270) 17103-4928-1	花平 ABA-BA	花清光	たいら 黒2631123	AAA-BB (83.4)	孝隆平	華春福	百合茂		恵那市上矢作町 ◎榑矢作牧場			
124	F 去勢	07.06.12 (267) 17103-4930-4	宙孝	孝隆平	ふわり 黒2842045	(82.3)	福之姫	安福久	勝忠平		恵那市上矢作町 ◎榑矢作牧場			
125	F 去勢	07.06.07 (272) 17103-4925-0	光安	花清光	やすみ 黒2836062	(82.0)	孝隆平	福之姫	安福久		恵那市上矢作町 ◎榑矢作牧場			
126	F 去勢	07.06.15 (264) 17103-4932-8	孝縁	孝隆平	きみどり 黒原1882236	(82.8)	花清光	勝忠平	安福久		恵那市上矢作町 ◎榑矢作牧場			
127	F 去勢	07.06.21 (258) 17103-4935-9	藤花	花清57 0の8	ふじこ 黒2811937	(82.3)	安福久	勝平正	福之国		恵那市上矢作町 ◎榑矢作牧場			
128	F 去勢	07.06.20 (259) 17103-4934-2	山百合	花清光	やまゆり 黒原1882238	(82.4)	安俊晴	花清国	糸福(岐 阜)		恵那市上矢作町 ◎榑矢作牧場			
129	F 去勢	07.07.06 (243) 17103-4938-0	花実	花清57 0の8	こみみ 黒2842044	(81.3)	花清光	美国桜	安福久		恵那市上矢作町 ◎榑矢作牧場			
130	F 去勢	07.07.08 (241) 17103-4939-7	花蘭	花清光	たけゆり 黒2752516	(82.0)	若百合	安福久	勝忠平	ET	恵那市上矢作町 ◎榑矢作牧場			
131	F 去勢	07.07.10 (239) 17103-4940-3	花育	花清57 0の8	ひとね 黒原1915703	(82.4)	花清光	花清国	金安平		恵那市上矢作町 ◎榑矢作牧場			
132	F 去勢	07.05.24 (286) 17103-4923-6	光丸	花清光	はなまる 黒原1935673	(85.0)	孝隆平	華春福	安福久		恵那市上矢作町 ◎榑矢作牧場			
133	F 雌	07.06.07 (272) 17103-4926-7	まりん BA-AAB	安俊晴	まりも 黒原1862967	-A-AA- (81.9)	美国桜	安福久	隆之国		恵那市上矢作町 ◎榑矢作牧場			
134	F 雌	07.06.09 (270) 17103-4929-8	さら	花清光	さらり 黒原1915701	(81.7)	福之姫	勝乃幸	安福久		恵那市上矢作町 ◎榑矢作牧場			
135	F 雌	07.06.08 (271) 17103-4927-4	なでしこ	広茂清	やまざくら 黒原1935674	(83.4)	花福桜	花清光	花清国		恵那市上矢作町 ◎榑矢作牧場			

入場 番号	産子 性別	生年月日(日令) 個体識別番号	名 号 期待育種価	父 牛	母 牛 名 号 登 録 番 号	育種価 得 点	2代祖	3代祖	4代祖	備 考	出荷者住所 出荷者氏名	体重	価格 (千円)	購買者
136	F 雌	07.07.02 (247) 16935-9492-0	もとみつこ B B A A A A	元景虎	みつこ 黒原1735469	B B A A B A (81.4)	花清光	百合茂	安福久		中津川市蛭川 ◎村瀬 雅俊			
137	F 去勢	07.06.19 (260) 16935-9487-6	元蓮華 B A B A A A	元景虎	ていら 黒原1824069	B A - A A A (82.0)	孝隆平	美国桜	安福久	みさこ系	中津川市蛭川 ◎村瀬 雅俊			
138	F 去勢	07.06.20 (259) 16935-9488-3	元国桜	元景虎	くにざくらのこ 黒2877460	(80.8)	孝隆平	美国桜	忠富士		中津川市蛭川 ◎村瀬 雅俊			
139	F 去勢	07.06.06 (273) 13540-7731-1	光夏姫	花清光	なつひめ 黒2752517	(81.2)	福之姫	幸紀雄	隆之国		恵那市山岡町 ◎水野 浩一			
140	F 雌	07.05.24 (286) 13540-7730-4	ゆいたか - B - - - B	孝隆平	ゆい 黒2524945	B B - - - - (80.7)	美穂国	安福久	百合茂		恵那市山岡町 ◎水野 浩一			
141	F 雌	07.05.14 (296) 16985-7468-2	めい	孝隆平	ひはみ830の7 黒2777178	(80.8)	花清光	百合茂	安福久		恵那市岩村町 ◎西尾 俊昭			
142	F 去勢	07.06.13 (266) 08694-2337-8	東孝86の7 - - - - -	孝隆平	とざくら27の9 黒2540693	- - B - - - (78.5)	福糸桜王	安福(岐阜)	平茂勝		恵那市長島町鍋山 ◎公社東濃牧場			
143	F 雌	07.06.12 (267) 08694-2336-1	とみつ70の9 B - A - B B	花清光	とまさ46の5 黒2462326	B - - - - - (80.3)	利優福	飛驒白清	花桜		恵那市長島町鍋山 ◎公社東濃牧場			
144	F 雌	07.06.13 (266) 08694-2338-5	とみつ18の1	花清光	とたかしか8の4 黒原1935666	(81.4)	孝隆平	喜亀忠	金幸福		恵那市長島町鍋山 ◎公社東濃牧場			
145	F 去勢	07.07.08 (241) 16917-3903-3	花広景 - - A - - A	義景竜	みえこ 黒原1696543	- - B - - B (82.0)	花清国	光平福	飛驒白清		高山市丹生川町板 中江 茂廣			
146	F 去勢	07.05.31 (279) 16817-4089-6	八本原2 A B A - B A	花清光	あきまる 黒高0225935	A - A - - A (83.3)	花福桜	花清国	白清85 の3	高	高山市丹生川町板 ◎木岡 大佑			
147	F 去勢	07.06.02 (277) 16817-4091-9	八本原3	義景竜	だいこく2の2 黒原1858637	(81.8)	福平国	花清国	羅威傅王		高山市丹生川町板 ◎木岡 大佑			
148	F 去勢	07.06.20 (259) 16817-4094-0	八本原4	花清光	みずほ 黒原1903985	(84.0)	孝隆平	美穂国	福之国		高山市丹生川町板 ◎木岡 大佑			
149	F 雌	07.06.07 (272) 16817-4092-6	つぼみ	花清光	こまち 黒原1797918	(84.0)	耕富士	美穂国	忠富士		高山市丹生川町板 ◎木岡 大佑			
150	F 雌	07.06.02 (277) 16817-4090-2	ちよよし	義景竜	ちよすけ 黒原1873969	(83.0)	花清国	飛驒白真 弓	花清国		高山市丹生川町板 ◎木岡 大佑			

入場 番号	産子 性別	生年月日(日令) 個体識別番号	名 号 期待育種価	父 牛	母 牛 名 号 登 録 番 号	育種価 得 点	2代祖	3代祖	4代祖	備 考	出荷者住所 出荷者氏名	体重	価格 (千円)	購買者
F 151	3 雌	07.06.23 (256) 17094-5956-4	まいあみ	花清光	やいち 黒2795096	(81.0)	安亀忠	白鵬85 の3	幸紀雄		高山市丹生川町 ◎竹腰 克也			
F 152	1 去勢	07.04.24 (316) 16909-3490-3	桃之光	花清光	もものひめ 黒2856686	(82.5)	桃白鵬	美穂国	勝平正		高山市丹生川町瓜 ◎荒川 大悟			
F 153	5 去勢	07.04.28 (312) 16909-3491-0	克光 --A-BA	花清光	かつや 黒原1797906	--B--B (82.4)	花福桜	神白幸	花清国		高山市丹生川町瓜 ◎荒川 大悟			
F 154	1 去勢	07.05.21 (289) 16909-3493-4	紅景	義景竜	べにはな 黒原1924541	(81.8)	安俊晴	白清85 の3	花清国	みさこ系	高山市丹生川町瓜 ◎荒川 大悟			
F 155	1 去勢	07.05.23 (287) 16909-3495-8	福娘1	元景虎	ふくむすめ 黒2856685	(80.5)	花清光	福平国	飛驒白真 弓		高山市丹生川町瓜 ◎荒川 大悟			
F 156	2 去勢	07.05.25 (285) 16909-3496-5	義吹輝	義景竜	ふぶき 黒2847371	(80.2)	桜吹輝	孝隆平	福平国		高山市丹生川町瓜 ◎荒川 大悟			
F 157	3 雌	07.05.10 (300) 16909-3492-7	しげおう570	花清57 0の8	しげおう 黒原1892516	(81.0)	花福桜	白清85 の3	花清国	育 みさこ系	高山市丹生川町瓜 ◎荒川 大悟			
F 158	5 雌	07.05.21 (289) 16909-3494-1	とらかげ	義景竜	ながみね2 黒原1858635	(81.0)	永虎久	花清光	利優福	ET おやま系	高山市丹生川町瓜 ◎荒川 大悟			
F 159	5 雌	07.05.26 (284) 16909-3497-2	こりゆう BBA-BB	義景竜	こすみ2 黒原1821392	-B-AB- (82.0)	満天白清	耕富士	安平		高山市丹生川町瓜 ◎荒川 大悟			
F 160	3 雌	07.06.06 (273) 16909-3498-9	えりな	義景竜	えりさの2 黒原1873967	(84.0)	安俊晴	花清国	光平福	左右副乳頭 くらい やま系	高山市丹生川町瓜 ◎荒川 大悟			
F 161	9 雌	07.06.12 (267) 16909-3499-6	みつひさ	美津茂清	ひさかつ 黒原1761884	-ABBA (81.5)	花清勝	安福久	勝忠平		高山市丹生川町瓜 ◎荒川 大悟			
F 162	5 雌	07.07.09 (240) 16909-3500-9	いわかげ5	義景竜	ふくかげ2 黒原1790068	(82.8)	花福桜	花清勝	景平勝		高山市丹生川町瓜 ◎荒川 大悟			
F 163	3 雌	07.06.17 (262) 15177-5143-0	ゆりこ	孝隆平	なつこ 黒2779332	(81.8)	花福桜	花清国	光平福		高山市丹生川町瓜 松岡 豊彦			
F 164	1 去勢	07.05.12 (298) 16919-7971-2	与左衛門3	花清光	ひめよし 黒2877446	(82.1)	福之姫	百合茂	安福久		高山市丹生川町坊 ◎堤 隆聡			
F 165	8 去勢	07.05.20 (290) 16919-7972-9	与左衛門4 B-BA-B	安俊晴	くみ 黒原1708127	---B-- (83.1)	花清国	利優福	飛驒白清		高山市丹生川町坊 ◎堤 隆聡			

開催日 令和08年03月06日 (1日目)

入場 番号	産子 性別	生年月日(日令) 個体識別番号	名 号 期待育種価	父 牛	母 牛 名 号 登 録 番 号	育種価 得 点	2代祖	3代祖	4代祖	備 考	出荷者住所 出荷者氏名	体重	価格 (千円)	購買者
166	F 雌	07.06.02 (277) 16919-7973-6	さとし A B A A B A	安俊晴	さとみ 黒原1824008	B B A B B A (81.8)	花清光	利優福	飛驒白清		高山市丹生川町坊 ◎堤 隆聡			
167	F 雌	07.06.08 (271) 16919-7974-3	ひなた B B B A B B	安俊晴	ひさみ 黒原1739937	- - - B B - (81.7)	花清国	利優福	飛驒白清		高山市丹生川町坊 ◎堤 隆聡			
168	F 雌	07.06.12 (267) 16919-7975-0	じゅん	義景竜	はづき 黒原1824009	(81.0)	福平国	白清85 の3	光平福		高山市丹生川町坊 ◎堤 隆聡			
169	F 雌	07.06.29 (250) 16919-7976-7	ゆり	花清光	ひゆうが 黒2823103	(80.5)	百合白清 2	耕富士	秀菊安		高山市丹生川町坊 ◎堤 隆聡			
170	F 雌	07.06.29 (250) 16919-7977-4	なつき B A A - A A	花清光	なつゆき 黒2624066	A A A - A A (82.0)	寿福光	耕富士	勝平正		高山市丹生川町坊 ◎堤 隆聡			
171	F 雌	07.05.14 (296) 16859-8014-4	のぶこ B B B - - A	孝隆平	いちじく 黒原1641804	A B A - B - (83.0)	美穂国	忠富士	福之国	前欠	高山市丹生川町坊 ◎面谷 聡			
172	F 雌	07.06.07 (272) 16859-8015-1	このは A B A A A A	安俊晴	つねこ 黒高0227894	A B A B B A (83.3)	花清光	平茂勝	白清85 の3	高	高山市丹生川町坊 ◎面谷 聡			
173	F 雌	07.06.15 (264) 16859-8016-8	みどり	花清光	はやこ1 黒原1937399	(83.1)	二刀流	耕富士	美穂国		高山市丹生川町坊 ◎面谷 聡			
174	F 去勢	07.07.12 (237) 16859-8017-5	与一郎60 B - A B B B	義景竜	ようこ 黒原1790075	- - A A B - (82.1)	福平国	白清85 の3	福之国		高山市丹生川町坊 ◎面谷 聡			
175	F 雌	07.05.18 (292) 17075-3365-5	きたふくみつ	花清光	きたあさ 黒2811964	(82.3)	紀多福	華春福	百合茂	ET	飛驒市古川町 ◎榎力カポ			
176	F 去勢	07.05.25 (285) 17075-3367-9	光福平	花清光	ふくはち 黒原1876138	(82.8)	福平国	白清85 の3	百合茂	ET	飛驒市古川町 ◎榎力カポ			
177	F 雌	07.06.05 (274) 17055-3412-8	きたみつ	花清光	きたあさ 黒2811964	(82.3)	紀多福	華春福	百合茂	ET	飛驒市古川町 ◎榎力カポ			
178	F 去勢	07.06.29 (250) 17055-3413-5	俊福平	安俊晴	ふくはち 黒原1876138	(82.8)	福平国	白清85 の3	百合茂		飛驒市古川町 ◎榎力カポ			
179	F 去勢	07.07.14 (235) 17055-3423-4	亀鶴	福之鶴	ゆずかめ 黒2761734	(81.4)	安亀忠	安福久	百合茂	ET	飛驒市古川町 ◎榎力カポ			
180	F 去勢	07.07.20 (229) 17055-3424-1	姫忠久	福之姫	ゆずただ 黒2761732	(82.1)	勝忠平	安福久	百合茂	ET	飛驒市古川町 ◎榎力カポ			

開催日 令和08年03月06日 (1日目)

入場 番号	産子 性別	生年月日(日令) 個体識別番号	名 号 期待育種価	父 牛	母 牛 名 号 登 録 番 号	育種価 得 点	2代祖	3代祖	4代祖	備 考	出荷者住所 出荷者氏名	体重	価格 (千円)	購買者
181	F 去勢	07.06.17 (262) 16647-7658-4	茂百合10 ---A-B	安俊晴	れみな 黒2464197	----- (80.2)	白清85 の3	光平福	糸福(岐 阜)		高山市上宝町蔵柱 水梨 えき			
182	F 雌	07.06.03 (276) 16891-0331-0	たかとし	孝隆平	ひろとし 黒原1876123	(82.7)	花清光	福糸桜王	花清国		高山市上宝町在家 ◎池田 友樹			
183	F 雌	07.07.15 (234) 16891-0332-7	きりひろ	広茂清	きりさくら 黒原1864389	(81.5)	花福桜	白清85 の3	羅威傳王	みさえ系	高山市上宝町在家 ◎池田 友樹			
184	F 雌	07.07.15 (234) 16891-0333-4	しげはぎ	茂勝真	やまはぎ 黒原1876122	(81.0)	花清光	白清85 の3	安福(岐 阜)		高山市上宝町在家 ◎池田 友樹			
185	F 去勢	07.07.29 (220) 15037-0336-8	鳩茂美津	茂美津龍	なつはと 黒原1801724	A B A B A A (81.8)	花清光	景幸福	白清85 の3	育	高山市上宝町在家 ◎池田 友樹			
186	F 去勢	07.05.15 (295) 17161-2830-9	徹尚一	安俊晴	えふあおい 黒2721122	(79.9)	花福桜	白清85 の3	平茂勝		高山市国府町木曾 ◎渡辺 鉦紀			
187	F 去勢	07.06.02 (277) 17161-2831-6	夏大啓 B-A B B A	花清光	みおう 黒原1824006	--A--B (81.3)	花福桜	白清85 の3	平茂勝		高山市国府町木曾 ◎渡辺 鉦紀			
188	F 去勢	07.06.29 (250) 16638-1948-0	福清光 A B A B B B	花清光	もみじ 黒原1760067	A-B--- (81.7)	花福桜	飛驒白清	平茂勝		高山市国府町漆垣 反中 智志			
189	F 去勢	07.07.10 (239) 13824-7758-9	隆平	孝隆平	まさこ 黒原1929491	(81.1)	花福桜	花清光	耕富士		高山市国府町金桶 岡田 憲治			
190	F 雌	07.05.24 (286) 14295-0955-6	おいち6 B B B A B -	安俊晴	あつひめ4 黒2552592	--B A -- (79.2)	百合茂	安福(岐 阜)	平茂勝		高山市国府町名張 川原 久尚			
191	F 去勢	07.06.15 (264) 16990-6621-6	照清	美津茂清	ひかる2 黒2721117	(80.0)	花清光	金安平	糸福17 1の8		高山市国府町宇津 ◎加藤 克巳			
192	F 去勢	07.06.24 (255) 16990-6625-4	美津虎	美津茂清	みほとら 黒2809928	(80.1)	永虎久	花清光	美穂国		高山市国府町宇津 ◎加藤 克巳			
193	F 去勢	07.07.06 (243) 16990-6619-3	百合美津	美津茂清	みつゆり 黒原1728115	B A A B A A (81.4)	花清光	百合茂	飛驒白清		高山市国府町宇津 ◎加藤 克巳			
194	F 雌	07.05.25 (285) 16990-6615-5	もとみ	元景虎	みほ 黒原1824004	(81.2)	花清光	美穂国	寿太郎		高山市国府町宇津 ◎加藤 克巳			
195	F 雌	07.06.15 (264) 16990-6620-9	みほたか B A -- B A	孝隆平	みほ 黒原1773008	A A A B A A (82.6)	花清光	美穂国	寿太郎		高山市国府町宇津 ◎加藤 克巳			

入場 番号	産子 性別	生年月日(日令) 個体識別番号	名 号 期待育種価	父 牛	母 牛 名 号 登 録 番 号	育種価 得 点	2代祖	3代祖	4代祖	備 考	出荷者住所 出荷者氏名	体重	価格 (千円)	購買者
196	F 雌	07.06.25 (254) 16990-6622-3	ゆりかげ	義景竜	ゆります 黒2761703	(80.0)	福増	花清光	百合茂		高山市国府町宇津 ◎加藤 克巳			
197	F 雌	07.07.02 (247) 16990-6624-7	ゆりふく	美津茂清	ふくゆり 黒2761704	(80.7)	花清光	百合茂	飛驒白清		高山市国府町宇津 ◎加藤 克巳			
198	F 雌	07.06.13 (266) 16935-5777-2	たかこ	花清57 0の8	としみ 黒原1918993	(81.2)	安俊晴	花清光	秀菊安		下呂市萩原町山之 ◎林 忠助			
199	F 去勢	07.07.11 (238) 16935-5778-9	智広	安俊晴	さきはなみくに1 黒2805887	(80.5)	花清光	幸紀雄	美国桜		下呂市萩原町山之 ◎林 忠助			
200	F 去勢	07.05.31 (279) 16816-4953-3	高城北花	孝隆平	ほくはな826 黒原1879830	(81.2)	福平国	花清光	利優福	くらいやま系	下呂市萩原町尾崎 ◎熊崎 陽子			
201	F 雌	07.06.06 (273) 16816-4954-0	みよ954	花福桜	みよ881 黒2847317	(80.3)	花清光	福平国	白清85 の3		下呂市萩原町尾崎 ◎熊崎 陽子			
202	F 雌	07.05.22 (288) 17053-0925-2	きみはな BBABA A	花清光	きみたか 黒原1759489	BBB-BA (82.0)	孝隆平	花清国	安福(岐 阜)		下呂市萩原町野上 ◎高橋 均			
203	F 雌	07.06.28 (251) 17053-0926-9	あんき BBBBBB	安俊晴	さきひさ 黒2576736	-B--B- (80.5)	幸紀雄	安福久	平茂勝		下呂市萩原町野上 ◎高橋 均			
204	F 去勢	07.07.01 (248) 17053-0927-6	朔隆 -BB--A	孝隆平	たきみ 黒高0221893	B-A-BA (81.8)	花清国	安福(岐 阜)	糸福(岐 阜)	高	下呂市萩原町野上 ◎高橋 均			
205	F 雌	07.06.05 (274) 17095-9702-0	きよはな BBABBA	花清光	ゆきひめ 黒2755914	BA--BA (80.6)	孝隆平	百合茂	安福久		下呂市萩原町尾崎 ◎松井 文喜			
206	F 雌	07.07.31 (218) 17095-9703-7	みゆき -B--BA	孝隆平	みゆきの2 黒2621112	BBABBB (80.6)	花清光	勝忠平	安平	欠場	下呂市萩原町尾崎 ◎松井 文喜			
207	F 雌	07.07.15 (234) 16750-2514-5	ばんちょ BBABBA	安俊晴	かつひめ 黒2599510	--A--A (77.5)	花清勝	光平福	飛驒白清		下呂市馬瀬西村 ◎小池 輝明			
208	F 去勢	07.06.08 (271) 16555-9784-6	安福光	花清光	よしふく410 黒2815448	(78.9)	安福(岐 阜)	芳悠土井	照也土井		下呂市小坂町落合 ◎中谷 光宏			
209	F 雌	07.07.07 (242) 16555-9785-3	なななこ	義景竜	ともこ 黒2806063	(79.4)	安福(岐 阜)	悠哲土井	芳山土井		下呂市小坂町落合 ◎中谷 光宏			
210	F 去勢	07.06.30 (249) 16563-6151-4	孝隆徳 -B---B	孝隆平	かなふく76 黒原1739944	BBB--- (83.0)	神白幸	花清国	平茂勝		下呂市馬瀬黒石 ◎中矢 徳博			

開催日 令和08年03月06日 (1日目)

入場 番号	産子 性別	生年月日(日令) 個体識別番号	名 号 期待育種価	父 牛	母 牛 名 号 登 録 番 号	育種価 得 点	2代祖	3代祖	4代祖	備 考	出荷者住所 出荷者氏名	体重	価格 (千円)	購買者
F 211	去勢	07.06.11 (268) 16989-9815-0	浅水葉二	義景竜	るみ 黒2847321	(80.5)	花清光	美国桜	安福久		下呂市萩原町 ◎熊崎 卓治			
F 212	去勢	07.06.24 (255) 16989-9816-7	浅水連 B A A A A A	花清光	かりな 黒2464214	B A A A A A (80.6)	美国桜	安福久	平茂勝	母牛供卵牛	下呂市萩原町 ◎熊崎 卓治			
F 213	去勢	07.06.03 (276) 16907-5723-6	羽根清茂5723 -----B	孝隆平	きよしげ 黒2621103	---B-- (80.7)	花福桜	花清国	白清85 の3	奥接	下呂市萩原町羽根 ◎熊崎 光夫			
F 214	去勢	07.06.09 (270) 16907-5724-3	羽根広子5724 ---B-B	広茂清	ひろこ 黒2663224	---B-- (80.8)	福平国	花清国	白清85 の3		下呂市萩原町羽根 ◎熊崎 光夫			
F 215	去勢	07.07.05 (244) 16907-5728-1	羽根礼美5728	安俊晴	はねれみ5582 黒2847320	(80.8)	花清光	福平国	白清85 の3	両株	下呂市萩原町羽根 ◎熊崎 光夫			
F 216	去勢	07.07.29 (220) 16907-5729-8	羽根礼美5729	孝福将	れみこ 黒原1743666	---B-B (81.0)	福平国	白清85 の3	光平福		下呂市萩原町羽根 ◎熊崎 光夫			
F 217	雌	07.06.19 (260) 16907-5726-7	はなふく5726 -----A	花清57 0の8	はなふく 黒2621104	---B B B (80.8)	花福桜	白清85 の3	飛驒白真 弓	ET	下呂市萩原町羽根 ◎熊崎 光夫			
F 218	雌	07.06.27 (252) 16907-5727-4	はねはる5727	花清光	くまみつのはる7 黒2576739	---B-- (80.1)	美津照重	白清85 の3	平茂勝	三本乳 血統証明	下呂市萩原町羽根 ◎熊崎 光夫			
F 219	去勢	07.05.30 (280) 08755-1321-6	飛安俊883の9 A B A B B -	安俊晴	ひはか581の9 黒2512534	B - A - - - (79.2)	花清勝	安福(岐 阜)	糸福(岐 阜)	母牛供卵牛	高山市清見町楢谷 ◎公社飛驒牧場			
F 220	去勢	07.06.07 (272) 08755-1326-1	飛義景870の0 A - A - - A	義景竜	ひさち779の2 黒原1666309	A B A - B B (81.4)	景幸福	白清85 の3	北国7の 8	やすふく5系	高山市清見町楢谷 ◎公社飛驒牧場			
F 221	去勢	07.06.24 (255) 08755-1333-9	飛花光68の3	花清光	ひはふ867の5 黒2802982	(79.8)	花福桜	白清85 の3	勝忠平		高山市清見町楢谷 ◎公社飛驒牧場			
F 222	去勢	07.06.25 (254) 08755-1334-6	飛安俊887の8 ---B-B	安俊晴	ひはち601の9 黒2512540	----- (78.8)	白清85 の3	羅威傳王	安福(岐 阜)	母牛供卵牛	高山市清見町楢谷 ◎公社飛驒牧場			
F 223	去勢	07.06.25 (254) 08755-1335-3	飛花光13の4	花清光	ひまご868の4 黒2728817	(78.3)	飛真弓5 92	白清85 の3	寿恵福		高山市清見町楢谷 ◎公社飛驒牧場			
F 224	去勢	07.06.25 (254) 08755-1336-0	飛花光884の9 --B B B B	花清光	ひたか674の7 黒2512535	---B-- (79.9)	孝隆平	羅威傳王	白清85 の3	やすふく5系 母牛 供卵牛	高山市清見町楢谷 ◎公社飛驒牧場			
F 225	去勢	07.07.02 (247) 08755-1340-7	飛安俊5の5 B B B B B A	安俊晴	ひたか830の5 黒2706443	-B--B A (80.6)	孝隆平	百合茂	安福久	母牛供卵牛	高山市清見町楢谷 ◎公社飛驒牧場			

開催日 令和08年03月06日 (1日目)

入場 番号	産子 性別	生年月日(日令) 個体識別番号	名 号 期待育種価	父 牛	母 牛 名 号 登 録 番 号	育種価 得 点	2代祖	3代祖	4代祖	備 考	出荷者住所 出荷者氏名	体重	価格 (千円)	購買者
226	F 去勢	07.07.03 (246) 08755-1341-4	飛花光919の9 B B A - B B	花清光	ながおか5 黒2579468	(80.0)	美穂国	福之国	忠富士	母牛供卵牛	高山市清見町楢谷 ◎ 公社飛驒牧場			
227	F 去勢	07.07.03 (246) 08755-1342-1	飛安俊34の4	安俊晴	ひはふ826の7 黒2755935	(79.2)	花福桜	飛驒白真 弓	糸福17 1の8		高山市清見町楢谷 ◎ 公社飛驒牧場			
228	F 雌	07.05.07 (303) 08755-1301-8	ひよし89の2	義景竜	ひはみ30の1 黒2821638	(77.1)	花清光	福平国	白清85 の3	やすふく5系	高山市清見町楢谷 ◎ 公社飛驒牧場			
229	F 雌	07.05.11 (299) 08755-1303-2	ひやと50の3	安俊晴	ひひし889の4 黒2777162	(79.7)	広茂清	美穂国	忠富士		高山市清見町楢谷 ◎ 公社飛驒牧場			
230	F 雌	07.06.04 (275) 08755-1325-4	ひたか912の8 -----B	孝隆平	ひかつ601の0 黒2579464	(80.9)	花清勝	羅威傳王	安福(岐 阜)		高山市清見町楢谷 ◎ 公社飛驒牧場			
231	F 雌	07.06.09 (270) 08755-1327-8	ひやと961の6 A B A A A A	安俊晴	ひはみ826の5 黒2636902	(79.8)	花清光	飛驒白真 弓	糸福17 1の8	母牛供卵牛	高山市清見町楢谷 ◎ 公社飛驒牧場			
232	F 雌	07.06.13 (266) 08755-1329-2	ひたか69の3	孝隆平	ひはふ751の9 黒2802983	(79.5)	花福桜	花清国	安福(岐 阜)		高山市清見町楢谷 ◎ 公社飛驒牧場			
233	F 雌	07.06.14 (265) 08755-1330-8	ひたか67の3	孝隆平	ひはみ973の2 黒2802981	(80.4)	花清光	福糸桜王	白清85 の3	やすふく5系	高山市清見町楢谷 ◎ 公社飛驒牧場			
234	F 雌	07.06.22 (257) 08755-1331-5	ひやと1の5	安俊晴	ひはみ826の6 黒2681373	(80.1)	花清光	飛驒白真 弓	糸福17 1の8	母牛供卵牛	高山市清見町楢谷 ◎ 公社飛驒牧場			
235	F 雌	07.06.30 (249) 08755-1339-1	ひはみ105の2	花清光	ゆりふく6 黒2843807	(79.6)	耕富士	秀菊安	百合茂		高山市清見町楢谷 ◎ 公社飛驒牧場			
236	F 雌	07.07.06 (243) 08755-1345-2	ひはみ963の6 A B A - B B	花清光	ひたか835の3 黒原1770455	(81.2)	孝隆平	美穂国	忠富士	母牛供卵牛	高山市清見町楢谷 ◎ 公社飛驒牧場			
237	F 去勢	07.05.11 (299) 14957-2142-5	清七695の4 -----B	花清57 0の8	はなき680の1 黒2735975	(80.8)	花清国	福平国	花清国	ET おやま系	高山市清見町牧ヶ ◎ 岐阜県畜産研究所			
238	F 去勢	07.05.13 (297) 14957-2143-2	孝隆700の4	孝隆平	ふか552の13 黒原1841979	(81.0)	藤景虎	天晴白清	光平福		高山市清見町牧ヶ ◎ 岐阜県畜産研究所			
239	F 去勢	07.05.27 (283) 14957-2147-0	孝隆707の3	孝隆平	とし618の10 黒原1877222	(81.8)	安俊晴	花清国	安晴王		高山市清見町牧ヶ ◎ 岐阜県畜産研究所			
240	F 去勢	07.06.03 (276) 14957-2148-7	清七695の6 -----B	花清57 0の8	はなき680の1 黒2735975	(80.8)	花清国	福平国	花清国	おやま系	高山市清見町牧ヶ ◎ 岐阜県畜産研究所			

入場 番号	産子 性別	生年月日(日令) 個体識別番号	名 号 期待育種価	父 牛	母 牛 名 号 登 録 番 号	育種価 得 点	2代祖	3代祖	4代祖	備 考	出荷者住所 出荷者氏名	体重	価格 (千円)	購買者
241	F 去勢	07.06.04 (275) 14957-2150-0	勇福733の1	勇福平	たか673の5 黒2859367	(80.0)	孝隆平	藤景虎	花清国		高山市清見町牧ヶ ◎岐阜県畜産研究所			
242	F 去勢	07.06.09 (270) 14957-2151-7	勇福732の1	勇福平	たか699の2 黒2859366	(79.7)	孝隆平	花清国	利優福		高山市清見町牧ヶ ◎岐阜県畜産研究所			
243	F 去勢	07.06.26 (253) 14957-2158-6	花清670の7 B----B	花清国	ふくひ614の3 黒2594234	A-B-B-B (80.6)	福平国	白清85 の3	光平福		高山市清見町牧ヶ ◎岐阜県畜産研究所			
244	F 雌	07.05.14 (296) 14957-2144-9	きよな695の5 -----B	花清57 0の8	はなき680の1 黒2735975	----- (80.8)	花清国	福平国	花清国	ET 乳頭白 おやま 系	高山市清見町牧ヶ ◎岐阜県畜産研究所			
245	F 雌	07.06.03 (276) 14957-2149-4	やす699の4 BBBBBA	安俊晴	はなき636の5 黒2735979	--B--A (80.5)	花清国	利優福	白清85 の3		高山市清見町牧ヶ ◎岐阜県畜産研究所			
246	F 雌	07.06.12 (267) 14957-2152-4	ひふく3の1	福平国	ひはふ849の4 黒2681375	(80.1)	花福桜	白清85 の3	第1花国	ET やすふく5系	高山市清見町牧ヶ ◎岐阜県畜産研究所			
247	F 雌	07.06.15 (264) 14957-2153-1	やす720の2	安俊晴	たか698の1 黒2829975	(80.5)	孝隆平	花福桜	花清国		高山市清見町牧ヶ ◎岐阜県畜産研究所			
248	F 雌	07.06.17 (262) 14957-2154-8	たか667の8 BBBBBA	孝隆平	はなみ607の4 黒高0227408	ABAAA (82.1)	花清光	利優福	白清85 の3	高	高山市清見町牧ヶ ◎岐阜県畜産研究所			
249	F 雌	07.06.19 (260) 14957-2155-5	はやふ730の1	勇福平	たか618の13 黒原1926279	(81.0)	孝隆平	花清国	安晴王	奥接	高山市清見町牧ヶ ◎岐阜県畜産研究所			
250	F 雌	07.07.18 (231) 14957-2162-3	やす702の4	安俊晴	はなふ645の4 黒2759134	(79.4)	花福桜	花清勝	第1花国		高山市清見町牧ヶ ◎岐阜県畜産研究所			
251	F 雌	07.05.23 (287) 15531-0531-0	しらゆき33 -BAAAA	花清光	ゆきひめ2 黒原1792783	-B-AAA (81.2)	藤景虎	福平国	飛驒白清	前欠	高山市朝日町甲 ◎継永瀬牧場			
252	F 去勢	07.07.09 (240) 14796-4233-3	桜清光の3 BBABBA	花清光	さくら 黒2512502	B--B-B (81.2)	景幸福	白清85 の3	光平福		高山市国府町山本 松坂 敏幸			
253	F 雌	07.05.13 (297) 15119-7747-8	さかえ B-BB-B	安俊晴	かえはな 黒原1786392	--B-- (82.6)	花福桜	白清85 の3	勝忠平		郡上市高鷲町 ◎寛 陽子			
254	F 去勢	07.05.20 (290) 15119-7748-5	桜真平 -B---A	孝隆平	いとしんざくら 黒2686364	ABB-BA (79.6)	福糸桜王	白清85 の3	勝忠平		郡上市高鷲町 ◎寛 陽子			

入場 番号	産子 性別	生年月日(日令) 個体識別番号	名 号 期待育種価	父 牛	母 牛 名 号 登 録 番 号	育種価 得 点	2代祖	3代祖	4代祖	備 考	出荷者住所 出荷者氏名	体重	価格 (千円)	購買者
F 1	12 去勢	07.07.20 (230) 17085-5327-0	高子25	福之鶴	たかこ14 黒2494392	(80.7)	安福久	百合茂	日向国		富山県中新川郡立 ◎柏 篤			
F 2	16 去勢	07.07.24 (226) 08773-4242-5	相724	福之鶴	あいしゃ16 黒2573402	(80.8)	美国桜	神白幸	百合茂	ET 奥接 移動歴あり	富山県中新川郡立 ◎櫛カシワファーム			
F 3	3 去勢	07.07.17 (233) 13958-8095-6	姫子717	福之姫	ゆうこ 黒2803656	(81.7)	耕富士	安福久	勝忠平	ET 移動歴あり	富山県中新川郡立 ◎櫛カシワファーム			
F 4	25 去勢	07.07.12 (238) 16100-0779-3	柚姫	福之姫	ゆひな 黒2592303	(81.6)	耕富士	安福久	美穂国	ET 移動歴あり	富山県中新川郡立 ◎櫛カシワファーム			
F 5	6 去勢	07.07.12 (238) 08775-6226-7	咲花	福勝鶴	ひかる1151 黒2696167	(81.9)	耕富士	美穂国	忠富士	ET 移動歴あり	富山県中新川郡立 ◎櫛カシワファーム			
F 6	11 去勢	07.07.11 (239) 17103-8940-9	胡夢	福勝鶴	ゆりの 黒2588307	(80.6)	美穂国	忠富士	上福	ET 内腿淡い 移動歴あり	富山県中新川郡立 ◎櫛カシワファーム			
F 7	4 去勢	07.07.10 (240) 14338-5070-5	蛇吉安	福勝鶴	ひかる1151 黒2696167	(81.9)	耕富士	美穂国	忠富士	ET 移動歴あり	富山県中新川郡立 ◎櫛カシワファーム			
F 8	21 去勢	07.07.02 (248) 14338-5069-9	正男	福之鶴	ふく 黒2663052	(82.2)	耕富士	美穂国	忠富士	ET 移動歴あり	富山県中新川郡立 ◎櫛カシワファーム			
F 9	12 去勢	07.06.20 (260) 13958-8093-2	福住	福之鶴	すみれ 黒2651441	(80.7)	耕富士	秀菊安	美穂国	ET 移動歴あり	富山県中新川郡立 ◎櫛カシワファーム			
F 10	30 去勢	07.06.14 (266) 17103-8939-3	灰次	福勝鶴	きのこ30 黒2592297	(79.6)	百合茂	秀菊安	金幸	ET 内股淡い 移動歴あり	富山県中新川郡立 ◎櫛カシワファーム			
F 11	8 去勢	07.06.18 (262) 16912-7549-4	芳福豆 AAA-AA	福之姫	よしみ3の3 黒原1741026	AAA-AB (83.3)	華春福	安福久	勝忠平	母牛供卵牛	高山市久々野町山 ◎青豆 克之			
F 12	6 去勢	07.06.28 (252) 16912-7551-7	数花克3 BAAAAA	花清光	かずこ30 黒2668446	BA-AB (82.0)	勝早桜5	安福久	勝忠平		高山市久々野町山 ◎青豆 克之			
F 13	4 去勢	07.06.30 (250) 16912-7552-4	北斗豆鶴	福之鶴	ほくこ2の4 黒原1824059	BBA-AB (81.3)	花清光	勝忠平	糸福(岐阜)	くらいやま系 母牛 供卵牛	高山市久々野町山 ◎青豆 克之			
F 14	3 去勢	07.06.30 (250) 16912-7553-1	豆虎久	元景虎	とめ7 黒2818610	(81.8)	安福久	平茂勝	安福(岐阜)	母牛供卵牛	高山市久々野町山 ◎青豆 克之			
F 15	11 去勢	07.06.27 (253) 16809-9066-7	福豆姫	福之姫	とめ6 黒2552608	(80.1)	安福久	平茂勝	安福(岐阜)	ET 移動歴あり	高山市久々野町山 ◎青豆 克之			

開催日 令和08年03月07日 (2日目)

入場 番号	産子 性別	生年月日(日令) 個体識別番号	名 号 期待育種価	父 牛	母 牛 名 号 登 録 番 号	育種価 得 点	2代祖	3代祖	4代祖	備 考	出荷者住所 出荷者氏名	体重	価格 (千円)	購買者
16	3 雌	07.06.03 (277) 16912-7545-6	かつほくと	花清光	ほくと1の7 黒2781077	(81.1)	勝早桜5	白清85 の3	糸福(岐 阜)	くらいやま系	高山市久々野町山 ◎青豆 克之			
17	4 雌	07.06.06 (274) 16912-7546-3	とらほくと	元景虎	ほくと1の6 黒2737422	(81.5)	花福桜	白清85 の3	糸福(岐 阜)	くらいやま系	高山市久々野町山 ◎青豆 克之			
18	2 雌	07.06.13 (267) 16912-7547-0	さち	元景虎	さちよ6 黒原1919027	(81.4)	花清光	福之国	安福久		高山市久々野町山 ◎青豆 克之			
19	6 雌	07.06.15 (265) 16912-7548-7	はなほくと2 A A A - A A	福之姫	ほくこ3の2 黒原1821390	B B A - B A (81.0)	花清光	勝忠平	糸福(岐 阜)	くらいやま系 母牛 供卵牛	高山市久々野町山 ◎青豆 克之			
20	5 雌	07.06.27 (253) 16912-7550-0	なつかげ3 A B A B B A	花清光	ゆきかげ 黒原1801749	A B B - - A (82.5)	金太郎3	白清85 の3	百合茂		高山市久々野町山 ◎青豆 克之			
21	7 雌	07.06.29 (251) 16809-9067-4	さくらこ2 A A - B A A	福之姫	さくら 黒2636919	- B - A B B (80.6)	安福久	勝忠平	金幸	ET 移動歴あり	高山市久々野町山 ◎青豆 克之			
22	F 去勢	07.05.24 (287) 14238-7131-4	竜正46 - - - - - B	義景竜	かつひら 黒原1667661	- - - A - - (81.9)	勝平正	白清85 の3	福桜(宮 崎)		高山市久々野町小 ◎榎岩本畜産			
23	F 去勢	07.06.20 (260) 14238-7132-1	竜華43 A B A - B B	義景竜	はなはる 黒2595439	A A B - B - (80.5)	華春福	安福久	金幸		高山市久々野町小 ◎榎岩本畜産			
24	F 去勢	07.07.05 (245) 14238-7133-8	五岩44 B B - - - A	花清57 0の8	あおわか 黒原1834056	A A - B A B (81.7)	若百合	花清国	白清85 の3		高山市久々野町小 ◎榎岩本畜産			
25	F 去勢	07.06.14 (266) 14164-5466-1	義国 - B B B A B	義景竜	みくに 黒2626980	- A - A A - (80.0)	美国桜	安福久	隆之国		高山市久々野町無 ◎林 善幸			
26	F 去勢	07.06.15 (265) 14164-5467-8	福井丸	福之姫	いまる 黒原1792767	(82.0)	百合白清 2	安福久	平茂勝		高山市久々野町無 ◎林 善幸			
27	F 雌	07.06.03 (277) 14164-5464-7	もとこ	元景虎	れんか 黒原1875031	(81.8)	花清光	幸紀雄	安福久		高山市久々野町無 ◎林 善幸			
28	F 雌	07.06.06 (274) 14164-5465-4	たつき B - A - B B	義景竜	あき5641 黒2710055	- B B A B - (81.2)	美国桜	勝忠平	安福久		高山市久々野町無 ◎林 善幸			
29	F 去勢	07.06.15 (265) 16626-7243-7	耕福安 B - A A B -	安俊晴	みともふく 黒2668438	- - A A - - (82.0)	福平国	耕富士	忠富士	ET	高山市一之宮町 ◎野添 一幸			
30	F 雌	07.07.11 (239) 16626-7245-1	みともふくはる B - A A B -	安俊晴	みともふく 黒2668438	- - A A - - (82.0)	福平国	耕富士	忠富士	ET	高山市一之宮町 ◎野添 一幸			

入場 番号	産子 性別	生年月日(日令) 個体識別番号	名 号 期待育種価	父 牛	母 牛 名 号 登 録 番 号	育種価 得 点	2代祖	3代祖	4代祖	備 考	出荷者住所 出荷者氏名	体重	価格 (千円)	購買者
F 31	去勢	07.07.12 (238) 16626-7246-8	耕福安2 B-AAB-	安俊晴	みともふく 黒2668438	--AA-- (82.0)	福平国	耕富士	忠富士		高山市一之宮町 ◎野添 一幸			
F 32	雌	07.07.26 (224) 16626-7248-2	みともふくはる2 B-AAB-	安俊晴	みともふく 黒2668438	--AA-- (82.0)	福平国	耕富士	忠富士	ET	高山市一之宮町 ◎野添 一幸			
F 33	去勢	07.07.29 (221) 16626-7250-5	耕福安3 B-AAB-	安俊晴	みともふく 黒2668438	--AA-- (82.0)	福平国	耕富士	忠富士	ET	高山市一之宮町 ◎野添 一幸			
F 34	去勢	07.06.03 (277) 17035-1970-7	幸栄 ---B---	義景竜	みさき 黒2513596	---B-- (80.6)	花清国	百合茂	福栄		高山市清見町福寄 ◎黒地 秀幸			
F 35	去勢	07.07.17 (233) 17035-1971-4	玉幸	義景竜	たまえ 黒2827251	(80.5)	花清光	美穂国	安福久		高山市清見町福寄 ◎黒地 秀幸			
F 36	雌	07.06.01 (279) 16581-3657-8	くれま -----A	広茂清	さき 黒原1801761	(82.3)	花福桜	白清85 の3	平茂勝		高山市清見町上小 ◎栄 学			
F 37	雌	07.06.10 (270) 16581-3658-5	おみつ	花清光	おふくさん 黒原1827864	(82.7)	広茂清	藤景虎	白清85 の3		高山市清見町上小 ◎栄 学			
F 38	雌	07.07.02 (248) 16581-3659-2	ゆっこ -B-ABB	安俊晴	あつこ 黒原1792743	---B-B (81.4)	孝隆平	光平福	糸福(岐 阜)		高山市清見町上小 ◎栄 学			
F 39	雌	07.06.26 (254) 16764-7399-0	かなえ	花清光	かな 黒2827252	(80.8)	花福桜	孝隆平	花清勝		高山市清見町大原 ◎橋詰 典旺			
F 40	去勢	07.06.04 (276) 16764-7397-6	大鈴太99の2	花清光	すず 黒原1906617	(82.0)	花福桜	白清85 の3	百合茂		高山市清見町大原 ◎橋詰 典旺			
F 41	去勢	07.06.16 (264) 17085-7416-9	大慶晴114の6 BB-ABB	安俊晴	はれふく30 黒原1759492	(82.4)	花清勝	安福久	平茂晴		高山市清見町大原 ◎橋詰 典旺			
F 42	去勢	07.06.03 (277) 13975-4517-4	俊晴 BBBBB-	安俊晴	まさる 黒原1801721	(81.4)	神白幸	白清85 の3	茂重桜		高山市荘川町 ◎松木畜産			
F 43	去勢	07.05.23 (288) 16194-5008-8	糸弓平 --B--A	孝隆平	いとゆみ 黒2513588	--A--B (80.8)	飛驒白真 弓	白清85 の3	勝忠平		高山市荘川町 ◎水尻 洋一			
F 44	雌	07.05.27 (284) 16194-5009-5	いとひらり	孝清利	いとひら 黒2781088	(82.1)	福平国	白清85 の3	勝忠平		高山市荘川町 ◎水尻 洋一			
F 45	去勢	07.06.28 (252) 16194-5010-1	福千広 -B-BBA	広茂清	ちよ 黒2580716	ABABB- (82.6)	福平国	神白幸	白清85 の3		高山市荘川町 ◎水尻 洋一			

入場 番号	産子 性別	生年月日(日令) 個体識別番号	名 号 期待育種価	父 牛	母 牛 名 号 登 録 番 号	育種価 得 点	2代祖	3代祖	4代祖	備 考	出荷者住所 出荷者氏名	体重	価格 (千円)	購買者
46	3 去勢	07.06.18 (262) 16743-0436-4	福忍3	義景竜	しのぶ 黒2805885	(77.7)	諒太郎	利優福	白清85 の3	晩期親血去勢	下呂市夏焼 ◎福井 順也			
47	6 雌	07.05.15 (296) 16743-0435-7	わかなの6 BB-BB-	安俊晴	わかな 黒原1790091	(81.5)	若百合	安福久	平茂晴	乳房白	下呂市夏焼 ◎福井 順也			
48	5 雌	07.06.19 (261) 16743-0437-1	あじさい AAAAAA	安俊晴	さくら 黒2710025	B A A A A A (80.4)	美国桜	幸紀雄	安福久	両副乳頭	下呂市夏焼 ◎福井 順也			
49	1 去勢	07.06.02 (278) 16990-6203-4	大里桜	安俊晴	さくら 黒原1940377	(81.2)	花清光	白清85 の3	平茂勝	白舌	下呂市門和佐 ◎細江 忠光			
50	2 雌	07.06.08 (272) 16990-6204-1	いとほ	花清光	ふみか 黒原1918978	(81.0)	花福桜	花清国	白清85 の3	両副乳頭	下呂市門和佐 ◎細江 忠光			
51	7 去勢	07.07.01 (249) 15034-6205-0	御来光 -B----	孝隆平	こふゆ 黒原1759477	-----B (83.0)	花清国	白清85 の3	光平福		下呂市門和佐 ◎細江 忠光			
52	5 去勢	07.07.05 (245) 13859-4614-3	安白百合	安俊晴	しらゆり 黒原1801754	(81.3)	百合白清 2	花清国	安福(岐 阜)		下呂市蛇之尾 ◎田口 巳智明			
53	4 雌	07.06.20 (260) 13859-4613-6	あんな BBA-BA	義景竜	かんな 黒2728809	B A A - A B (79.3)	美国桜	白清85 の3	百合茂		下呂市蛇之尾 ◎田口 巳智明			
54	3 去勢	07.06.01 (279) 16796-2821-2	雪椿	花清光	そだし 黒原1873997	(81.3)	美国桜	白清85 の3	第1花国		下呂市野尻 ◎竹原和牛組合			
55	1 去勢	07.07.09 (241) 16796-2823-6	飛水	花清光	ぐりこ 黒原1931155	(82.2)	若百合	白清85 の3	光平福	奥接	下呂市野尻 ◎竹原和牛組合			
56	3 雌	07.06.15 (265) 16796-2822-9	つぼね	花清光	かすが 黒2779340	(80.9)	美津照重	白清85 の3	光平福	奥接	下呂市野尻 ◎竹原和牛組合			
F 57	5 去勢	07.07.04 (246) 16396-6775-6	百合景竜 ABBBBB	義景竜	くらかけ1919 黒2680321	AA-AB- (81.3)	百合白清 2	安福久	百合茂		下呂市蛇之尾 ◎田口 正彦			
58	8 去勢	07.06.21 (259) 17111-1573-1	鞍掛25の21 ---ABB	元景虎	まこ 黒2576746	---B-B (80.2)	美津照重	白清85 の3	糸福(岐 阜)		下呂市御厩野 ◎河村 建樹			
59	28 雌	07.06.17 (263) 17111-1572-4	くらかけ2520 AABAAA	安俊晴	はるか 黒原1580564	B A B A A B (80.8)	安福久	百合茂	平茂勝	右乳頭基部癒着 母 牛供卵牛	下呂市御厩野 ◎河村 建樹			
60	3 雌	07.06.28 (252) 17111-1576-2	くらかけ2524	花清光	すばる 黒2805877	(82.8)	百合白清 2	安福久	百合茂		下呂市御厩野 ◎河村 建樹			

入場 番号	産子 性別	生年月日(日令) 個体識別番号	名 号 期待育種価	父 牛	母 牛 名 号 登 録 番 号	育種価 得 点	2代祖	3代祖	4代祖	備 考	出荷者住所 出荷者氏名	体重	価格 (千円)	購買者
F 61	去勢	07.06.16 (264) 17209-2429-4	紀安光5 A A B A A A	安俊晴	やすみつ19 黒2696413	B A B B A A (83.2)	美津照重	花清光	安福久		高山市江名子町 ◎(株)小林農園			
F 62	去勢	07.06.19 (261) 17209-2430-0	紀勝早7 A B A - B A	義景竜	かつはや 黒原1741020	A A - B A B (81.7)	勝早桜5	安福久	勝忠平	母牛供卵牛	高山市江名子町 ◎(株)小林農園			
F 63	去勢	07.06.25 (255) 17209-2435-5	紀夏福光1	花清光	なつふくみつ 黒2864121	(81.0)	北美津久	諒太郎	安福久		高山市江名子町 ◎(株)小林農園			
F 64	去勢	07.06.02 (278) 17209-2420-1	紀高見津4 A A A A A B	安俊晴	たかみつ 黒原1813441	A A A B A B (81.1)	花清光	幸紀雄	安福久		高山市江名子町 ◎(株)小林農園			
F 65	去勢	07.06.15 (265) 17209-2428-7	紀福北4	花清光	ふくきた 黒高0230204	(81.0)	諒太郎	安福久	平茂勝	高	高山市江名子町 ◎(株)小林農園			
F 66	去勢	07.05.24 (287) 17209-2414-0	紀真宙3	花清57 0の8	まひろ 黒2789079	(79.3)	白鵬85 の3	満天白清	耕富士		高山市江名子町 ◎(株)小林農園			
F 67	去勢	07.05.25 (286) 17209-2415-7	紀立花 B A A A A A	花清光	たちばな544 黒2481880	A A - A A A (79.5)	百合茂	安福久	金幸	ET	高山市江名子町 ◎(株)小林農園			
F 68	去勢	07.06.19 (261) 17209-2431-7	紀福福竜	義景竜	みくふくひめ 黒2864123	(80.8)	福之姫	花清光	美国桜		高山市江名子町 ◎(株)小林農園			
F 69	去勢	07.06.02 (278) 17209-2419-5	紀清福57 -- A -- B	義景竜	きよふく5 黒2595434	-- A B -- (80.8)	福平国	白清85 の3	福桜(宮 崎)		高山市江名子町 ◎(株)小林農園			
F 70	去勢	07.05.29 (282) 17209-2418-8	紀桜7 -- B -- B	義景竜	さくら 黒原1741018	-- B -- (82.5)	花清国	安福久	平茂勝		高山市江名子町 ◎(株)小林農園			
F 71	去勢	07.06.08 (272) 17209-2424-9	紀蔵掛6 A B A A B B	安俊晴	くらかけ1842 黒高0230203	A B A - B -- (81.9)	花清光	華春福	安福久	高	高山市江名子町 ◎(株)小林農園			
F 72	去勢	07.05.25 (286) 17209-2416-4	紀幸福422	永虎久	こうふく4の2 黒2848320	(80.3)	広茂清	花清光	安福久		高山市江名子町 ◎(株)小林農園			
F 73	去勢	07.06.14 (266) 17209-2426-3	紀本花実姫1	義景竜	もとはなみひめ 黒2864122	(80.8)	福之姫	百合白清 2	福増		高山市江名子町 ◎(株)小林農園			
F 74	去勢	07.06.04 (276) 17209-2423-2	紀恋菜2	安俊晴	れんな4 黒2848318	(79.0)	花清光	幸紀雄	安福久		高山市江名子町 ◎(株)小林農園			
F 75	去勢	07.05.13 (298) 17209-2403-4	紀彩羽5 B B A - B B	義景竜	いろは 黒2696407	A A B B A -- (81.2)	福之姫	安福久	平茂勝		高山市江名子町 ◎(株)小林農園			

開催日 令和08年03月07日 (2日目)

入場 番号	産子 性別	生年月日(日令) 個体識別番号	名 号 期待育種価	父 牛	母 牛 名 号 登 録 番 号	育種価 得 点	2代祖	3代祖	4代祖	備 考	出荷者住所 出荷者氏名	体重	価格 (千円)	購買者
F 76	7 雌	07.06.14 (266) 17209-2427-0	きつね7 A A B B A A	義景竜	きつね 黒2580746	A A - A A A (83.4)	諒太郎	安福久	金幸		高山市江名子町 ◎榎小林農園			
F 77	2 雌	07.05.26 (285) 17209-2417-1	ふくのみつ	花清光	ふくのみめ 黒2848307	(78.5)	福之姫	白鵬85 の3	百合茂		高山市江名子町 ◎榎小林農園			
F 78	3 雌	07.06.11 (269) 17209-2425-6	やまな3	安俊晴	やまな 黒原1880935	(82.0)	花清光	幸紀雄	安福久		高山市江名子町 ◎榎小林農園			
F 79	3 雌	07.06.03 (277) 17209-2421-8	さとみ23	義景竜	さとみ2 黒2763614	(80.0)	白鵬85 の3	安福久	百合茂	右後副乳頭	高山市江名子町 ◎榎小林農園			
F 80	4 雌	07.06.20 (260) 17209-2432-4	やすこ64 B B A - B A	義景竜	やすこ6 黒2715968	B A A - B B (80.4)	白鵬85 の3	安福久	平茂勝		高山市江名子町 ◎榎小林農園			
F 81	6 雌	07.06.21 (259) 17209-2433-1	はなじろう6 - B B A B B	花清光	はなじろう47 黒原1803267	- - - A - - (81.0)	安福久	百合茂	北国7の 8		高山市江名子町 ◎榎小林農園			
F 82	6 雌	07.06.30 (250) 17209-2437-9	あさま46 B A B B A B	安俊晴	あさま4 黒2665916	- A - - A - (80.1)	白清85 の3	安福久	勝忠平		高山市江名子町 ◎榎小林農園			
F 83	4 雌	07.06.25 (255) 17209-2434-8	あきこ4 - - - A - -	永虎久	あきこ 黒原1827862	B - A - - B (82.1)	花福桜	花清光	忠富士		高山市江名子町 ◎榎小林農園			
F 84	2 雌	07.06.03 (277) 17209-2422-5	こうふく162	永虎久	こうふく16 黒2835226	(79.3)	花清光	花清勝	安福久		高山市江名子町 ◎榎小林農園			
85	1 去勢	07.06.01 (279) 14423-7470-4	鈴太郎	花清光	ともみすず 黒2864124	(81.4)	孝隆平	福糸桜王	光平福	ともみ系	高山市上野町 ◎榎拳			
86	6 去勢	07.06.04 (276) 14423-7473-5	信長 A B B - - B	孝隆平	やりし 黒2636962	A - A - - - (83.0)	福平国	飛驒白真 弓	白清85 の3		高山市上野町 ◎榎拳			
87	5 去勢	07.06.05 (275) 17060-7475-3	愛一飛 A B A B B B	花清光	としのたから 黒2710580	A - B B - - (80.7)	福平国	花清国	安晴王		高山市上野町 ◎榎拳			
88	4 雌	07.06.01 (279) 14423-7471-1	しゅうか B B A B B A	花清光	とらい 黒原1824273	B B A - B B (81.1)	花福桜	飛驒白真 弓	花清国		高山市上野町 ◎榎拳			
89	2 雌	07.05.27 (284) 17060-7474-6	こずえ	安俊晴	ひはみ960の3 黒2802989	(80.8)	花清光	孝隆平	百合茂		高山市上野町 ◎榎拳			
90	4 雌	07.06.11 (269) 17060-7476-0	ひまわり	孝隆平	みつのたから 黒原1862949	(82.1)	花福桜	花清光	福糸桜王	いとひめ系	高山市上野町 ◎榎拳			

開催日 令和08年03月07日 (2日目)

入場 番号	産子 性別	生年月日(日令) 個体識別番号	名 号 期待育種価	父 牛	母 牛 名 号 登 録 番 号	育種価 得 点	2代祖	3代祖	4代祖	備 考	出荷者住所 出荷者氏名	体重	価格 (千円)	購買者
91	雌	07.06.04 (276) 14423-7472-8	このは B-B---	安俊晴	とらまる 黒2554711	--B--- (80.0)	花清勝	藤景虎	飛驒白清		高山市上野町 ◎榎學			
92	去勢	07.06.25 (255) 17095-6225-7	明丸 A-A--A	花清光	あき 黒2665876	A-----A (80.8)	孝隆平	景平勝	平茂勝	みさえ系	高山市松本町 ◎小丸 貴里子			
93	去勢	07.06.16 (264) 17113-4805-4	義花 B-A--A	義景竜	はなみつ 黒2624949	A-A B-B (80.4)	花清光	利優福	白清85 の3		高山市石浦町 ◎田中 良知			
94	去勢	07.06.20 (260) 17113-4807-8	松姫	花清光	ひめふく 黒原1911035	(82.2)	福之姫	百合茂	安福久	異性複数産子	高山市石浦町 ◎田中 良知			
95	去勢	07.06.25 (255) 17113-4809-2	吉良花 B A A - A A	花清57 0の8	ふくひかり 黒高0223508	A A A A A A (83.0)	安福久	勝忠平	安平	高 母牛供卵牛	高山市石浦町 ◎田中 良知			
96	雌	07.06.12 (268) 17113-4804-7	あつひめ	孝隆平	みつひめ 黒2864116	(82.5)	福之姫	美津照重	幸紀雄		高山市石浦町 ◎田中 良知			
97	雌	07.06.17 (263) 17113-4806-1	さゆひら	孝隆平	さゆひめ 黒2811967	(81.3)	福之姫	幸紀雄	安福久		高山市石浦町 ◎田中 良知			
98	雌	07.06.20 (260) 17113-4808-5	つるひめ	花清光	ひめふく 黒原1911035	(82.2)	福之姫	百合茂	安福久	異性複数産子	高山市石浦町 ◎田中 良知			
99	雌	07.05.06 (305) 13676-0187-9	みつざくら	花清光	あきざくら 黒原1859486	(81.4)	花福桜	白清85 の3	百合茂		高山市山口町 ◎桜ヶ丘和牛谷川宏			
100	雌	07.05.07 (304) 13676-0188-6	なつりゅう A B A - B A	義景竜	なつみ 黒原1741005	A B A A B A (83.3)	花清光	百合茂	忠富士		高山市山口町 ◎桜ヶ丘和牛谷川宏			
101	雌	07.06.29 (251) 13676-0193-0	かげじろう	義景竜	はなじろう1 黒原1834033	(81.3)	花清光	安福久	百合茂		高山市山口町 ◎桜ヶ丘和牛谷川宏			
102	雌	07.07.04 (246) 13676-0194-7	きよてるかげ	義景竜	きよてる 黒2881810	(82.5)	花清光	美津照重	耕富士		高山市山口町 ◎桜ヶ丘和牛谷川宏			
103	去勢	07.04.20 (321) 13676-0186-2	桜光孝	花清光	ふくすぎ 黒2856673	(80.9)	孝隆平	忠富士	安福久		高山市山口町 ◎桜ヶ丘和牛谷川宏			
104	去勢	07.05.26 (285) 13676-0189-3	桜幸清 A B B - - A	花清57 0の8	はな16 黒2580728	A A B - - A (82.8)	幸紀雄	花清国	白清85 の3	ET	高山市山口町 ◎桜ヶ丘和牛谷川宏			
105	去勢	07.05.29 (282) 13676-0190-9	桜景光 B B A - B A	義景竜	うつみ 黒2710013	A B A B B B (82.5)	花清光	耕富士	秀菊安		高山市山口町 ◎桜ヶ丘和牛谷川宏			

入場 番号	産子 性別	生年月日(日令) 個体識別番号	名 号 期待育種価	父 牛	母 牛 名 号 登 録 番 号	育種価 得 点	2代祖	3代祖	4代祖	備 考	出荷者住所 出荷者氏名	体重	価格 (千円)	購買者
106	16 去勢	07.06.05 (275) 13676-0191-6	桜久鶴	福勝鶴	やすしげひさ 黒高0229689	A A - A A A (81.7)	安福久	百合茂	安福(岐阜)	ET 高	高山市山口町 ◎桜ヶ丘和牛谷川宏			
107	6 去勢	07.06.05 (275) 16860-7666-2	桜美津姫	福之姫	やなさくら 黒2710597	(81.9)	美津照重	耕富士	平茂晴	ET	高山市山口町 ◎桜ヶ丘和牛谷川宏			
108	5 去勢	07.06.07 (273) 13676-0192-3	桜光孝 B B B B B A	花清光	えいと 黒原1824294	B B - B - A (82.4)	孝隆平	安福久	平茂勝		高山市山口町 ◎桜ヶ丘和牛谷川宏			
109	F 1 去勢	07.06.20 (260) 16450-9769-1	花清夏	花清光	おなつ 黒原1940322	(81.0)	安俊晴	孝隆平	美津照重		高山市漆垣内町 井口 正樹			
110	F 7 去勢	07.06.25 (255) 16450-9770-7	安俊隆 B B - A - B	安俊晴	りゅうこ 黒原1741009	- - - - - (82.3)	花清国	孝隆平	百合茂		高山市漆垣内町 井口 正樹			
111	F 3 去勢	07.06.02 (278) 16450-9767-7	隆花清	花清光	たかはる 黒原1875074	(82.1)	孝隆平	花清国	利優福		高山市漆垣内町 井口 正樹			
112	F 4 雌	07.05.01 (310) 16952-9765-2	かけりゅう - B - - - B	義景竜	りゅうこの1 黒原1846384	- B - - - - (82.4)	神白幸	花清国	孝隆平	前欠 右後副乳頭	高山市漆垣内町 井口 正樹			
113	F 5 雌	07.06.19 (261) 16450-9768-4	はるよし B B A - A A	義景竜	はるかの4 黒2690936	B A A B A A (81.5)	花清光	利優福	北国7の8		高山市漆垣内町 井口 正樹			
114	F 5 去勢	07.04.25 (316) 16977-4944-9	春竹竜 B B A - - B	義景竜	みたけひめ 黒2665879	A B B - B - (80.0)	百合白清 2	安福久	金幸	両沈	高山市山口町 ◎平塚 真紀			
115	F 4 去勢	07.07.02 (248) 16977-4946-3	福桃	孝福将	ももえ4 黒2710584	(82.2)	若百合	安福久	勝忠平		高山市山口町 ◎平塚 真紀			
116	F 4 雌	07.05.01 (310) 16977-4945-6	はるはな	義景竜	わかはるふく 黒原1841973	(83.0)	若百合	安福久	百合茂		高山市山口町 ◎平塚 真紀			
117	F 4 雌	07.07.12 (238) 16977-4947-0	ななみ	孝隆平	めろん 黒原1841978	(82.2)	花清光	安福久	平茂勝		高山市山口町 ◎平塚 真紀			
118	F 1 雌	07.06.16 (264) 17007-3595-7	れもん	孝隆平	りか 黒2856671	(81.0)	花清光	福之姫	安福久	ET	高山市漆垣内町 ◎榎川上酪農			
119	F 31 雌	07.06.18 (262) 17007-3596-4	せとか A A A B A A	義景竜	あきひめ 黒2674247	A A A A A B (83.2)	百合茂	美国桜	安福久	母牛供卵牛	高山市漆垣内町 ◎榎川上酪農			
120	F 1 雌	07.06.25 (255) 17007-3597-1	みかん	義景竜	みなみ 黒2856672	(81.7)	北美津久	美国桜	勝忠平	母牛供卵牛	高山市漆垣内町 ◎榎川上酪農			

開催日 令和08年03月07日 (2日目)

入場 番号	産子 性別	生年月日(日令) 個体識別番号	名 号 期待育種価	父 牛	母 牛 名 号 登 録 番 号	育種価 得 点	2代祖	3代祖	4代祖	備 考	出荷者住所 出荷者氏名	体重	価格 (千円)	購買者
121	雌	07.07.08 (242) 16964-3599-2	さくらこ A A - - B A	孝隆平	さくら 黒2710615	A A B - A A (82.8)	福之姫	安福久	百合茂	ET	高山市漆垣内町 ◎榎川上酪農			
122	去勢	07.07.05 (245) 16964-3598-5	桜太郎 A A - - B A	孝隆平	さくら 黒2710615	A A B - A A (82.8)	福之姫	安福久	百合茂	ET	高山市漆垣内町 ◎榎川上酪農			
123	去勢	07.07.27 (223) 16964-3600-5	松太郎 A A A B A A	花清光	さくら 黒2710615	A A B - A A (82.8)	福之姫	安福久	百合茂	ET	高山市漆垣内町 ◎榎川上酪農			
F 124	去勢	07.06.09 (271) 17029-1281-3	飛驒之晴 A B A B B B	安俊晴	ひだのひかり 黒原1770468	A - A - - B (82.1)	花清光	福之国	光平福		高山市新宮町 ◎平田 雅晴			
F 125	雌	07.06.11 (269) 17029-1282-0	もとつぼひかる	花清光	もとつぼはれ 黒原1859507	(82.2)	安俊晴	花清勝	茂洋		高山市新宮町 ◎平田 雅晴			
F 126	雌	07.05.05 (306) 17069-0301-5	きゃとる9の5 - B - - - A	孝隆平	ふじ 黒原1760088	- B - B B B (82.1)	耕富士	美穂国	福之国		飛驒市古川町 ◎榎ひだキャトル			
F 127	雌	07.06.05 (275) 17069-0303-9	きゃとる69の5	安俊晴	ふじ18の35 黒原1790089	B - A A A B (81.5)	花清光	白清85 の3	羅威傳王	右前後乳頭ゆ着 血統証明	飛驒市古川町 ◎榎ひだキャトル			
F 128	雌	07.06.08 (272) 17069-0304-6	きゃとる67の5	永虎久	たかこ 黒原1790087	(82.1)	孝隆平	花清国	勝忠平		飛驒市古川町 ◎榎ひだキャトル			
F 129	去勢	07.05.14 (297) 17069-0302-2	飛驒丸84の3	花清光	きゃとる23の2 黒2783543	(80.0)	孝隆平	花福桜	花清国		飛驒市古川町 ◎榎ひだキャトル			
F 130	去勢	07.06.19 (261) 13957-0305-7	飛驒丸22の6 - B - - B A	孝隆平	たけしの2441 黒原1768025	B B A B A A (82.1)	耕富士	秀菊安	忠富士	右株	飛驒市古川町 ◎榎ひだキャトル			
F 131	去勢	07.06.29 (251) 13957-0306-4	飛驒丸79の5 - - - A - -	永虎久	ななこはな 黒2682427	- - - - - (80.7)	花清国	白清85 の3	平茂勝		飛驒市古川町 ◎榎ひだキャトル			
F 132	去勢	07.05.19 (292) 16937-8382-9	美紗季龍	花清光	なえみ 黒2864161	(81.9)	美津照重	茂重安福 (岐阜)	福栄		飛驒市古川町杉崎 ◎加茂川生産組合			
F 133	去勢	07.06.15 (265) 14423-8383-6	安茂龍 B B B A B -	安俊晴	なえこ 黒2513646	- - - - - (82.0)	茂重安福 (岐阜)	福栄	平茂勝		飛驒市古川町杉崎 ◎加茂川生産組合			
F 134	去勢	07.05.17 (294) 17079-5884-7	福清光 B B A - B A	花清光	しらゆきふく 黒2640856	B - B - - B (79.8)	飛驒白真 弓	利優福	糸福(岐 阜)	やすふく5系	飛驒市古川町睦畑 ◎大下 立美			
F 135	雌	07.06.06 (274) 17079-5885-4	きよみ A B B A B -	安俊晴	きよは 黒原1803288	B - B A B - (82.3)	花清光	光平福	飛驒白清		飛驒市古川町睦畑 ◎大下 立美			

入場 番号	産子 性別	生年月日(日令) 個体識別番号	名 号 期待育種価	父 牛	母 牛 名 号 登 録 番 号	育種価 得 点	2代祖	3代祖	4代祖	備 考	出荷者住所 出荷者氏名	体重	価格 (千円)	購買者
F 136	2 雌	07.06.23 (257) 17079-5886-1	ひめよ	花清光	ひめこ 黒2823116	(79.5)	広茂清	安福(岐阜)	糸光 ◆		飛騨市古川町畦畑 ◎大下 立美			
137	1 去勢	07.05.28 (283) 08760-8681-8	福幸久	義景竜	ひづき 黒2864153	(77.7)	福之姫	幸紀雄	安福久		飛騨市古川町数河 ◎森下 重利			
138	7 去勢	07.06.05 (275) 08760-8682-5	糸清福 B-A----	義景竜	くにゆり9 黒2499761	B-B---- (80.5)	飛騨白真 弓	花清国	糸福(岐阜)		飛騨市古川町数河 ◎森下 重利			
139	1 去勢	07.06.06 (274) 08760-8683-2	秀光	義景竜	ここはな 黒2864148	(80.5)	花清光	秀菊安	美穂国		飛騨市古川町数河 ◎森下 重利			
140	4 去勢	07.06.22 (258) 08760-8685-6	白清花	安俊晴	はなこうめい 黒2761710	(80.1)	花清光	茂重安福 (岐阜)	飛騨白清		飛騨市古川町数河 ◎森下 重利			
141	2 雌	07.05.28 (283) 08760-8680-1	たかみみ	花清光	たかゆりひめ 黒2823128	(79.8)	百合未来	隆之国	金幸	左前足刺毛	飛騨市古川町数河 ◎森下 重利			
F 142	4 去勢	07.06.15 (265) 14662-0141-3	桃清5 B B A B A A	花清光	ももの 黒原1791908	B A A - B - (81.3)	耕富士	秀菊安	忠富士	顔中輪毛	飛騨市河合町稲越 ◎水川 耕介			
F 143	6 雌	07.06.26 (254) 14662-0142-0	はなみつ6 --A--A	花清光	はなきよみつ 黒2640877	-----B (80.5)	花福桜	花清国	白清85 の3	おやま系	飛騨市河合町稲越 ◎水川 耕介			
F 144	6 去勢	07.07.06 (244) 14662-0144-4	安江義6 B B A - B A	義景竜	やすえのはな 黒2666877	B B B B B B (80.0)	花清国	白清85 の3	飛騨白真 弓		飛騨市河合町稲越 ◎水川 耕介			
F 145	1 去勢	07.06.18 (262) 17042-2791-5	忠作光	花清光	ただよ439 黒原1929508	(83.6)	安俊晴	花清国	白清85 の3	おやま系	飛騨市河合町稲越 ◎水川 治一			
F 146	10 去勢	07.07.05 (245) 17042-2793-9	孝斗藤 ----BA	孝隆平	はつね 黒原1668700	B-AAB B (81.4)	花清国	光平福	安福(岐阜)		飛騨市河合町稲越 ◎水川 治一			
F 147	4 雌	07.05.14 (297) 17042-2789-2	のりこ	花清光	ののか 黒原1837531	(81.5)	広茂清	福平国	花清国	くらいやま系	飛騨市河合町稲越 ◎水川 治一			
F 148	6 雌	07.07.02 (248) 17042-2792-2	こてまり4 B-----B	花清57 0の8	てまり 黒2640855	--BA-- (80.7)	福平国	花清光	飛騨白清	おやま系	飛騨市河合町稲越 ◎水川 治一			
F 149	5 雌	07.05.15 (296) 16232-0089-1	まさひこ	花清光	まさはな 黒2666880	(83.0)	茂勝真	第1花国	白清85 の3	くらいやま系	飛騨市河合町稲越 ◎清水 大地			
F 150	7 雌	07.05.21 (290) 16232-0090-7	ななふく	花清57 0の8	たいふく 黒原1828819	(82.7)	福之姫	美津照重	勝忠平	ET 右前後乳頭ゆ着 血統証明	飛騨市河合町稲越 ◎清水 大地			

入場 番号	産子 性別	生年月日(日令) 個体識別番号	名 号 期待育種価	父 牛	母 牛 名 号 登 録 番 号	育種価 得 点	2代祖	3代祖	4代祖	備 考	出荷者住所 出荷者氏名	体重	価格 (千円)	購買者
151	F 雌	07.05.14 (297) 16873-3287-3	ただしげ A B A B A B	茂勝真	ただはな 黒原1828818	-- B B B A (81.0)	花清光	利優福	白清85 の3		飛騨市河合町稲越 ◎清水 聡子			
152	F 雌	07.05.02 (309) 16232-0088-4	さつき	茂勝真	はづき 黒原1791911	(82.7)	花清光	清峰大地	飛騨白清		飛騨市河合町稲越 ◎清水 大地			
153	F 雌	07.05.28 (283) 16232-0091-4	ゆみはれ	安俊晴	ゆみはな 黒2740047	(80.0)	花福桜	白清85 の3	白清85 の3	くらいやま系	飛騨市河合町稲越 ◎清水 大地			
154	去勢	07.05.09 (302) 17081-8456-6	元348の2	義景竜	えいこ229の6 黒2823130	(80.5)	花清光	孝隆平	光平福		飛騨市河合町元田 ◎榎永吉			
155	去勢	07.05.10 (301) 17081-8457-3	運361の1	孝隆平	かつ286の3 黒2864141	(79.2)	花福桜	花清光	福之国		飛騨市河合町元田 ◎榎永吉			
156	去勢	07.05.16 (295) 17081-8458-0	日向281の6 -- B B B B	花清光	ひゅうが85の9 黒2666871	----- (77.9)	孝隆平	日向国	福之国		飛騨市河合町元田 ◎榎永吉			
157	去勢	07.05.31 (280) 17081-8465-8	永357の1	花清光	さきすみこ 黒原1929505	(82.5)	福平国	白清85 の3	福之国		飛騨市河合町元田 ◎榎永吉			
158	去勢	07.06.04 (276) 17081-8467-2	渡01の1 ----- B	花福桜	もとつばたいら 黒原1824049	----- B (83.0)	孝隆平	花清国	茂洋	ET	飛騨市河合町元田 ◎榎永吉			
159	去勢	07.06.11 (269) 17081-8471-9	円334の2	永虎久	えいこ229の5 黒2809952	(80.6)	花清光	孝隆平	光平福		飛騨市河合町元田 ◎榎永吉			
160	去勢	07.06.20 (260) 16809-9064-3	太田7の1	北美津久	みつゆりひめ 黒2640923	A A B A B - (80.8)	花清光	百合茂	第1花国	ET	飛騨市河合町元田 ◎榎永吉			
161	雌	07.05.31 (280) 17081-8464-1	ひら298の5 --- B - A	花清光	ちしろ77の10 黒2682430	----- (81.1)	孝隆平	忠富士	茂福(宮 崎)		飛騨市河合町元田 ◎榎永吉			
162	雌	07.06.01 (279) 17081-8466-5	らん304の4 -- B B B B	花清光	きよは136の9 黒2717109	--- B --- (80.2)	福平国	飛騨白真 弓	糸福(岐 阜)		飛騨市河合町元田 ◎榎永吉			
163	雌	07.06.14 (266) 17081-8473-3	とお264の7 ----- A	孝隆平	ゆり150の7 黒2622205	--- A - B (80.9)	花清国	百合茂	福之国		飛騨市河合町元田 ◎榎永吉			
164	雌	07.06.21 (259) 17081-8475-7	えい360の1	孝隆平	いつ269の4 黒2864142	(79.6)	福平国	花清光	百合茂		飛騨市河合町元田 ◎榎永吉			
165	雌	07.06.22 (258) 17081-8476-4	さき270の6 -- B A B B	花清光	さきみ55の9 黒2640876	--- A --- (80.4)	孝隆平	福之国	福桜(宮 崎)		飛騨市河合町元田 ◎榎永吉			

入場 番号	産子 性別	生年月日(日令) 個体識別番号	名 号 期待育種価	父 牛	母 牛 名 号 登 録 番 号	背種価 得 点	2代祖	3代祖	4代祖	備 考	出荷者住所 出荷者氏名	体重	価格 (千円)	購買者
166	雌	07.06.24 (256) 17081-8477-1	ゆめ255の7 B-A---	花清光	ゆめ123の7 黒2622210	--B--- (78.8)	花清勝	百合茂	福桜(宮崎)		飛騨市河合町元田 ◎榎永吉			
167	雌	07.06.28 (252) 17081-8480-1	さく295の5 B-ABBB	花清光	みよ98の9 黒2682412	B----- (80.0)	孝隆平	忠富士	福桜(宮崎)		飛騨市河合町元田 ◎榎永吉			
168	雌	07.07.05 (245) 17081-8482-5	ゆき214の12 B-A-BA	義景竜	しろひさまゆみ 黒2580719	BBBBBB (81.1)	飛騨白真弓	百合茂	安福久	ET	飛騨市河合町元田 ◎榎永吉			
169	雌	07.07.07 (243) 17081-8483-2	つば291の5 BBABBA	花清光	もえ200の7 黒原1828824	B-B--B (81.0)	孝隆平	忠富士	安平		飛騨市河合町元田 ◎榎永吉			
170	雌	07.07.01 (249) 15961-7731-2	まりみつ	花清光	まりひめ 黒2823131	(80.9)	福之姫	安福久	平茂勝		飛騨市神岡町下之 ◎仲田彦一			
171	雌	07.06.18 (262) 16453-7867-7	やすひらぎく B-AB-A	花清光	かつひらふく 黒原1803275	B--B-B (81.0)	福平国	勝忠平	安平		飛騨市神岡町山田 ◎楡木良一			
172	雌	07.06.12 (268) 16574-1613-8	あやのみつ	花清光	あやのさくら 黒原1824283	(82.3)	花福桜	白清85 の3	平茂勝		高山市下林町 森本英昭			
173	去勢	07.05.20 (291) 16983-1110-2	若源0987の3	美津茂清	ふくみつ3 黒2782417	(80.5)	花清国	白清85 の3	安晴王		高山市中切町 ◎若山寿浩			
174	雌	07.06.20 (260) 16983-1111-9	ことね5 BBBBBB	安俊晴	やすほ 黒原1709914	-B-BBB (81.9)	花清国	安福久	勝忠平		高山市中切町 ◎若山寿浩			
175	去勢	07.06.04 (276) 13730-9363-7	大琴孝	孝隆平	ことふ 黒2781100	(80.3)	福平国	花清国	孝隆平		高山市前原町 ◎石原誠			
176	去勢	07.06.18 (262) 13730-9365-1	大春安	安俊晴	はるひげ 黒2811966	(80.3)	広茂清	花清国	飛騨平茂		高山市前原町 ◎石原誠			
177	去勢	07.06.30 (250) 13730-9366-8	大琴安 BB-B-B	安俊晴	ことこ 黒原1770472	----- (81.1)	花清国	孝隆平	百合茂		高山市前原町 ◎石原誠			
178	去勢	07.07.06 (244) 13730-9368-2	大隆安	安俊晴	はなまゆりゆう 黒2848283	(80.5)	孝隆平	花清勝	飛騨白真弓		高山市前原町 ◎石原誠			
179	雌	07.05.14 (297) 13730-9362-0	かみやす	安俊晴	かみみ 黒2781101	(79.6)	花清光	神白幸	羅威傅王		高山市前原町 ◎石原誠			
180	雌	07.06.17 (263) 13730-9364-4	やすたか BB-B-B	安俊晴	たかこ 黒原1696500	----- (82.2)	孝隆平	百合茂	安平	母牛供卵牛	高山市前原町 ◎石原誠			

入場 番号	産子 性別	生年月日(日令) 個体識別番号	名 号 期待育種価	父 牛	母 牛 名 号 登 録 番 号	育種価 得 点	2代祖	3代祖	4代祖	備 考	出荷者住所 出荷者氏名	体重	価格 (千円)	購買者
F 181	2 去勢	07.06.25 (255) 17116-0678-9	岩芽琉琉2	花清光	めるる 黒原1900564	(83.6)	孝隆平	福平国	花清国		高山市片野町 ◎岩田 裕仁			
F 182	3 去勢	07.06.28 (252) 17116-0679-6	岩臯月3	義景竜	さつき 黒2805839	(80.7)	花清光	福平国	白清85 の3	左沈	高山市片野町 ◎岩田 裕仁			
F 183	3 雌	07.06.24 (256) 17116-0677-2	よしのり3	義景竜	よしのり 黒原1876109	(82.5)	花福桜	白清85 の3	安福久		高山市片野町 ◎岩田 裕仁			
F 184	2 雌	07.06.29 (251) 17116-0680-2	やすこ2	花清光	やすこ 黒原1900565	(83.0)	安俊晴	百合茂	安福久		高山市片野町 ◎岩田 裕仁			
F 185	6 去勢	07.06.12 (268) 16964-9842-3	義百合奈 B B A - B A	義景竜	ゆりな 黒原1791495	B B A B B B (81.2)	花清光	百合茂	茂勝		高山市三福寺町 ◎坂本 功			
F 186	5 去勢	07.06.15 (265) 16964-9844-7	光春姫4	花清光	はるひめ 黒原1841976	(81.0)	福之姫	安福久	第1花国	母牛供卵牛	高山市三福寺町 ◎坂本 功			
F 187	5 去勢	07.06.09 (271) 16964-9841-6	義夢花 B B A B A A	義景竜	ゆめか 黒原1808540	B A A A A A (81.6)	花清光	幸紀雄	安福久		高山市三福寺町 ◎坂本 功			
F 188	6 去勢	07.07.02 (248) 16964-9846-1	孝早久3 B A - - A A	孝隆平	もうこ2648 黒原1791496	A A B A A A (82.2)	勝早桜5	安福久	勝忠平		高山市三福寺町 ◎坂本 功			
F 189	6 去勢	07.07.01 (249) 16964-9845-4	幸福光2 B - B A B B	花清光	さちふく 黒2636945	- - - A - - (81.0)	福平国	神白幸	花清国		高山市三福寺町 ◎坂本 功			
F 190	6 雌	07.06.05 (275) 16621-9840-1	みさき3 - B A A A A	花清光	みさき 黒2636948	- B - A B B (80.0)	福平国	白清85 の3	羅威傅王		高山市三福寺町 ◎坂本 功			
F 191	10 雌	07.06.19 (261) 16964-9843-0	しぶこ5 A A A A A A	花清光	しぶこ 黒2710588	A A B A A A (80.4)	美国桜	白鵬85 の3	百合茂	母牛供卵牛	高山市三福寺町 ◎坂本 功			
F 192	7 去勢	07.05.10 (301) 16100-1437-1	恵比寿165 - B - A B A	安俊晴	ふじみの3 黒2595505	- - - B B A (79.5)	白清85 の3	利優福	安茂勝		高山市三福寺町 ◎坂本 徳造			
F 193	3 去勢	07.05.15 (296) 16100-1438-8	恵比寿166	茂勝真	えびすかけ 黒原1876108	(81.6)	元景虎	白清85 の3	安茂勝		高山市三福寺町 ◎坂本 徳造			
F 194	2 去勢	07.06.03 (277) 16497-1287-3	花福景	花清光	ふくかけ 黒原1919605	(83.3)	義景竜	第1花国	光平福		高山市中切町 ◎榑志洞畜産			
F 195	5 去勢	07.06.11 (269) 16497-1290-3	義光龍 A B A - B A	義景竜	かげみつ 黒原1791518	A A A - A A (82.4)	花清光	広景福	光平福		高山市中切町 ◎榑志洞畜産			

入場 番号	産子 性別	生年月日(日令) 個体識別番号	名 号 期待育種価	父 牛	母 牛 名 号 登 録 番 号	育種価 得 点	2代祖	3代祖	4代祖	備 考	出荷者住所 出荷者氏名	体重	価格 (千円)	購買者
196	F 雌	07.06.03 (277) 16497-1286-6	よしひめ	義景竜	ひめの066 黒原1903409	(81.6)	福之姫	百合白清 2	第1花国		高山市中切町 ◎榊志洞畜産			
197	F 雌	07.06.04 (276) 16497-1288-0	よしはなりゆう B-A B-B	義景竜	よしはな 黒原1728865	B--A-- (81.8)	福平国	花清国	広景福		高山市中切町 ◎榊志洞畜産			
198	F 雌	07.06.10 (270) 16497-1289-7	よしとら B-B--B	義景竜	はなとら 黒原1803258	---A-- (81.0)	藤景虎	花清国	広景福		高山市中切町 ◎榊志洞畜産			
199	F 雌	07.06.15 (265) 16497-1291-0	よしかげ2 B-A-B A	義景竜	よしくに2 黒原1803260	B-A B B B (81.0)	花清光	第1花国	光平福		高山市中切町 ◎榊志洞畜産			
200	F 雌	07.05.18 (293) 16481-0947-6	たかふく B-B---	安俊晴	たかかつ 黒原1668684	----- (81.0)	白清85 の3	平茂勝	安福(岐 阜)		高山市前原町 三野島 孝			
201	去勢	07.05.23 (288) 17059-1569-9	光国	花清光	くに 黒原1919600	(81.1)	美国桜	幸紀雄	安福久		高山市八日町 ◎宮前 朋行			
202	去勢	07.06.10 (270) 17059-1571-2	沙弥	花清光	さや 黒2848294	(80.8)	福之姫	美国桜	安福久		高山市八日町 ◎宮前 朋行			
203	去勢	07.06.21 (259) 17059-1574-3	福勝	福勝鶴	もとこ2 黒2674265	B B -- B - (79.1)	勝忠平	安福久	百合茂	ET	高山市八日町 ◎宮前 朋行			
204	去勢	07.06.30 (250) 17059-1575-0	宗谷	孝隆平	みさき 黒2759147	(80.4)	幸紀雄	美穂国	安福久		高山市八日町 ◎宮前 朋行			
205	去勢	07.06.30 (250) 17059-1576-7	光金	花清光	はるかね 黒2848293	(81.0)	福之姫	安福久	金幸		高山市八日町 ◎宮前 朋行			
206	雌	07.05.27 (284) 17059-1570-5	かこ -B--B A	孝隆平	かつひさはや 黒2665872	-B B B B B (80.4)	勝早桜5	安福久	平茂勝	耳切れ	高山市八日町 ◎宮前 朋行			
207	雌	07.06.13 (267) 17059-1572-9	まいか	花清光	まいづる 黒2823071	(80.5)	福之姫	幸紀雄	安福久		高山市八日町 ◎宮前 朋行			
208	雌	07.06.17 (263) 17059-1573-6	きよみ	孝隆平	きよか 黒2781103	(80.2)	美国桜	勝忠平	安福久	左株 左耳切れ	高山市八日町 ◎宮前 朋行			
209	雌	07.07.10 (240) 17059-1578-1	しおり	孝隆平	いおり 黒原1875078	(82.5)	福之姫	安福久	第1花国		高山市八日町 ◎宮前 朋行			
210	去勢	07.05.27 (284) 08767-2319-5	武光花	花清光	はなこ 黒2674230	(80.2)	福増	安福久	勝忠平		高山市大洞町 ◎榊山武ファーム			

入場 番号	産子 性別	生年月日(日令) 個体識別番号	名 号 期待育種価	父 牛	母 牛 名 号 登 録 番 号	育種価 得 点	2代祖	3代祖	4代祖	備 考	出荷者住所 出荷者氏名	体重	価格 (千円)	購買者
211	去勢	6 07.06.04 (276) 08767-2320-1	武義青 --B--A	義景竜	あおり 黒原1762129	---B-B (82.0)	吉良李	花清国	光平福		高山市大洞町 ◎榎山武ファーム			
212	去勢	8 07.07.03 (247) 08767-2329-4	武光知 B-BB-B	花清光	ちはるの331 黒原1728882	B----- (82.8)	美津照重	平茂勝	安平		高山市大洞町 ◎榎山武ファーム			
213	去勢	7 07.06.15 (265) 08767-2324-9	武光飛 BBABBA	花清光	ひはち29 黒原1728853	--B-BB (81.3)	飛驒白真 弓	白清85 の3	羅威傳王	やすふく5系	高山市大洞町 ◎榎山武ファーム			
214	去勢	4 07.06.10 (270) 08767-2323-2	武義萩 --B--B	義景竜	おはぎ 黒原1824289	-----B (81.0)	花清国	花清勝	茂重安福 (岐阜)		高山市大洞町 ◎榎山武ファーム			
215	去勢	1 07.06.27 (253) 08767-2326-3	武光春	花清光	はるる5 黒原1929473	----- (83.2)	雪月桜	神白幸	花清国		高山市大洞町 ◎榎山武ファーム			
216	去勢	5 07.07.06 (244) 08767-2330-0	武光昭 BBAAAA	花清光	ちあき 黒原1797901	BB-AB- (82.6)	満天白清	忠富士	福桜(宮 崎)		高山市大洞町 ◎榎山武ファーム			
217	去勢	3 07.07.07 (243) 08767-2331-7	武孝舟	孝隆平	ふねふくひめ1 黒2811973	----- (82.6)	神照栄	満天白清	富久竜		高山市大洞町 ◎榎山武ファーム			
218	去勢	2 07.07.08 (242) 08767-2332-4	武孝北	孝隆平	きたやつ737 黒2848300	----- (78.4)	美国桜	百合茂	安福久		高山市大洞町 ◎榎山武ファーム			
219	雌	7 07.06.05 (275) 08767-2321-8	はるる7 A-A--A	義景竜	はるる 黒2595502	A-----B (80.9)	神白幸	花清国	平茂勝		高山市大洞町 ◎榎山武ファーム			
220	雌	4 07.06.09 (271) 08767-2322-5	みき A-ABBA	花清光	みお 黒原1803261	A-B--B (83.0)	孝隆平	福糸桜王	飛驒白清		高山市大洞町 ◎榎山武ファーム			
221	雌	3 07.06.24 (256) 08767-2325-6	びびび49	義景竜	びてこ47 黒2781091	----- (85.2)	花清光	神白幸	安晴王	育	高山市大洞町 ◎榎山武ファーム			
222	雌	5 07.06.28 (252) 08767-2327-0	しげゆり	茂美津龍	ゆりたか 黒原1824287	----- (81.2)	孝隆平	花清光	百合茂		高山市大洞町 ◎榎山武ファーム			
223	雌	2 07.06.30 (250) 08767-2328-7	まさないん	孝福将	ふくないん 黒2848301	----- (81.0)	福平国	白清85 の3	糸福(岐 阜)		高山市大洞町 ◎榎山武ファーム			
224	雌	1 07.07.10 (240) 08767-2333-1	ほくとはな	花清57 0の8	ほくとりゆう 黒原1940382	----- (83.3)	義景竜	花清光	勝忠平	くらいやま系	高山市大洞町 ◎榎山武ファーム			
F 225	去勢	5 07.06.01 (279) 16975-7254-2	寿美光158 BBABA	花清光	うのはな 黒原1824269	--B--A (81.8)	花福桜	孝隆平	利優福		高山市八日町 ◎榎吉井牧場			

入場 番号	産子 性別	生年月日(日令) 個体識別番号	名 号 期待育種価	父 牛	母 牛 名 号 登 録 番 号	育種価 得 点	2代祖	3代祖	4代祖	備 考	出荷者住所 出荷者氏名	体重	価格 (千円)	購買者
226	F 去勢	07.06.13 (267) 16975-7256-6	寿美義162 A-A-B A	義景竜	えりか 黒2759151	A B A - B A (80.3)	花清光	飛驒白真 弓	光平福		高山市八日町 ◎榑吉井牧場			
227	F 去勢	07.06.25 (255) 16975-7258-0	寿美俊171 A B A A B A	安俊晴	かつみね6 黒高0229693	A B A A B A (81.1)	花清光	百合茂	安晴王	高 おやま系	高山市八日町 ◎榑吉井牧場			
228	F 去勢	07.07.02 (248) 16975-7259-7	寿美光143 B - B B - A	花清光	たかよし 黒原1791510	B - - - - A (82.3)	孝隆平	金安平	光平福		高山市八日町 ◎榑吉井牧場			
229	F 雌	07.05.19 (292) 16975-7251-1	ひさつる	福之鶴	ひさゆり 黒原1667656	A A - A A A (82.0)	安福久	百合茂	隆桜	乳房白	高山市八日町 ◎榑吉井牧場			
230	F 雌	07.05.29 (282) 16975-7252-8	みかさ - - - - - A	孝隆平	かさぎ 黒原1741011	B - A B - B (82.9)	花清光	糸福17 1の8	金安平		高山市八日町 ◎榑吉井牧場			
231	F 雌	07.05.30 (281) 16975-7253-5	さなえ A B A A B A	安俊晴	ひさくに 黒2682395	B B A - B A (81.8)	花清国	白清85 の3	安福久		高山市八日町 ◎榑吉井牧場			
232	F 雌	07.06.07 (273) 16975-7255-9	ふくとし	安俊晴	ふく5 黒2710578	(80.6)	花清国	白清85 の3	光平福		高山市八日町 ◎榑吉井牧場			
233	F 雌	07.06.24 (256) 17128-3734-2	ひまり	福之姫	かりん 黒原1629806	(83.1)	安福久	金幸	平茂勝	ET	高山市片野町 ◎中谷 昇			
234	F 去勢	07.06.23 (257) 17128-3733-5	葉太 A A B - A A	福之姫	もとこ2 黒2674265	B B - - B - (79.1)	勝忠平	安福久	百合茂	ET	高山市片野町 ◎中谷 昇			

母牛・子牛の疾病予防プログラム



分娩1〜2ヶ月前に牛呼吸器ワクチンを接種すると、現牛と子牛の呼吸器病予防に効果があります。

牛下痢5湿不活化ワクチン注射
(子牛下痢予防)
初産牛のみ
45日前と15日前の2回接種 ※

牛下痢5湿不活化ワクチン注射 ※

分娩室の清掃消毒
分娩室へ移動
増飼(濃飼+1.2kg)

母牛の寄生虫対策
(線虫、コクシ)

ビタミン剤投与

へその緒消毒(3日間)

分娩直後
出生後6時間以内に
初乳・初乳代乳を飲ませる

スターター水の設置
(乾草は少量)
ビタミンADE
※ 鉄剤投与

寄生虫対策
コクシジウム
線虫類
各種薬剤投与

牛細菌性呼吸器ワクチン
FAST VETVAK AVALD等

牛呼吸器病
32ヶ月前に2回接種

牛のウイルス性呼吸器
6湿ワクチン、イハラキ病
離乳時、去勢時投与

去勢 ※

出荷2週間前までに割蹄

つなぎ運動

※使用するワクチンや薬品の種類、投与時期・投与量は、かかりつけの獣医師と相談の上、指示を受けてください

出生前
2ヶ月前
1ヶ月前
2週間前

出生
3日齢
2週齢
1~2ヶ月齢
2~3ヶ月齢
4~5ヶ月齢

子牛出荷

多発する疾病

子牛虚弱

白痢

コクシジウム

肺炎

尿石症

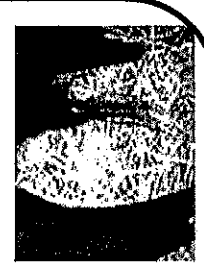
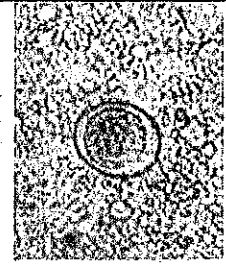

6日	性別	頭数	平均金額	最高金額	最低金額	平均体重	平均日齢	Kg単価
	めす							
	去勢							
	計							

7日	性別	頭数	平均金額	最高金額	最低金額	平均体重	平均日齢	Kg単価
	めす							
	去勢							
	計							

計	性別	頭数	平均金額	最高金額	最低金額	平均体重	平均日齢	Kg単価
	めす							
	去勢							
	計							

※次回飛騨子牛市場 令和8年5月8日(金)・9日(土) 午前10:00より 420頭上場予定

ひだくろ日和
HIDAGYU HOT NEWS

飛騨牛マスコットキャラクター「ひだくろ」のファンサイトです。Instagramと合わせて、キャンペーン企画などの情報を発信します。たくさんのフォローをお待ちしております。

<https://hidakuro-biyori.com>



ひだくろ

