農業協同組合　御中
（とれたて元気市　広島店　担当部署）

2020年10月26日

とれたて元気市　広島店　週刊にゅーす

1. とれたて元気市(広島店)売場の状況　10月26日　朝10:00頃

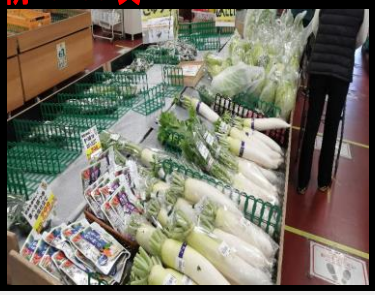

2.週間売上上位品目　（10月18日～10月24日）

野菜

	品目	点数	点数前週比	平均単価
1	ほうれん草	3,307	↗	150
2	きゅうり	2,924	↘	172
3	ピーマン	2,148	↗	116
4	れんこん	2,040	↗	202
5	小松菜	1,792	↗	93
6	なす	1,624	↘	152
7	青ねぎ	1,613	↗	99
8	ミニとまと	1,611	↘	226
9	キャベツ	1,582	→	159
10	白ねぎ	1,555	↘	147
11	里いも	1,379	↗	250
12	菌床しいたけ	1,146	↘	191
13	いんげん豆	1,145	↗	131
14	だいこん	1,048	↗	146
15	春菊	1,039	↑	139
16	はくさい	999	↗	185
17	たまねぎ	881	↑	183
18	トマト	876	↘	381
19	サラダ水菜	757	→	118
20	長なす	1,217	↑	148

果物

	品目	点数	点数前週比	平均単価
1	りんご	1373	↗	369
2	みかん　極早生	1027	↗	338
3	柑橘　レモン	988	↘	200
4	いちじく	831	↘	360
5	くり	508	↘	367
6	かき　渋柿	358	↗	389
7	かき　甘柿	340	↗	217
8	ぶどう　シャインM	313	↘	783
9	なし	263	↗	452
10	ぶどう	237	↘	614

花卉

	品目	点数	点数前週比	平均単価
1	その他切花	1,456	→	207
2	大小菊　切花	682	→	255
3	小ギク　切花	526	↗	205
4	キク　切花	370	↘	217
5	ユリ(オリエンタル)	221	↗	510
6	バラ　切花	215	↘	337
7	輪ギク　切花	212	↗	229
8	ダリア　切花	191	→	161
9	ケイトウ　切花	139	↗	177
10	ラン　切花	124	↗	344

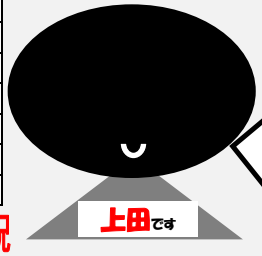

こんにちは。担当の上田です。
元気市の10月25日（日）の状況をお伝えします。開店前から多くのお客様が足を運んでいました。特に、10時から11時の客数が多いように見られます。
現在、きゅうり、トマトなどの野菜が不足しております。生産者の皆さまご協力お願いいたします。

10月26日（日）10時現在、トマト、ミニトマトが少なくなっています。出荷をお願い致します。

3. とれたて元気市(広島店)販売価格の状況

入荷量が少ない品目

（品目）	（規格）	（販売価格）
かぶ	430g	110～150円
レタス	460g	180～220円
トマト	490g	280～320円
ミニとまと	150g	180～220円
にら	170g	90～130円
おくら	100g	110～150円
セルリー	380g	230～270円
シカクマメ	110g	120～160円
ぎんなん	200g	180～220円
人参	450g	230～270円
キクイモ	340g	230～270円
じゃがいも	520g	180～220円
ズッキーニ	280g	130～170円
ソウメン南瓜	1600g	180～220円
きゅうり	400g	180～220円
菌床しいたけ	160g	180～220円

入荷量が多い品目

（品目）	（規格）	（販売価格）
ほうれん草	220g	120～160円
小松菜	220g	80～120円
サラダ水菜	260g	80～120円
青ねぎ	110g	70～110円
キャベツ	1200g	130～170円
ピーマン	230g	120～160円
甘長とうがらし	210g	80～120円

入荷量が適度な品目

（品目）	（規格）	（販売価格）
大根菜	240g	80～120円
れんこん	280g	180～220円
パプリカ	250g	230～270円
ししとうがらし	120g	80～120円
大根	880g	110～150円
なす	600g	120～160円
とうがらし	90g	80～120円
白菜	1400g	280～320円
サニーレタス	140g	80～120円
しょうが	190g	280～320円
里芋	540g	230～270円
さつまいも	290g	180～220円
にんにく	90g	180～220円
とうがん	1000g	140～180円
かぼちゃ	800g	210～250円
はやとうり	530g	100～140円
春菊	200g	130～170円
チンゲンサイ	230g	80～120円
広島菜	390g	80～120円
ラディッシュ	150g	110～150円
玉ねぎ	500g	160～200円
ごぼう	380g	180～220円
バターナッツ	540g	130～170円
いんげん豆	130g	140～180円
ワサビ菜	240g	100～140円

～　とれたて元気市からのお知らせ　～
HACCPの考え方を取り入れた衛生管理が令和3年6月1日から義務化されます。
食品関連事業者は衛生管理責任者を設置することが必要となります。

JA全農ひろしま　もっと近くに。

■農薬を使用の際、適用作物、使用時期、使用方法を十分に確認して使用してください。
■生産履歴（栽培記録）を確実に記帳し、元気市から提出を求めた場合、必ず提出をお願いします。