



# Aコープファーマーズみやうち：価格情報

2023年4月3日

野菜					果物																																											
品目	点数	前週比	平均単価	品目	点数	前週比	平均単価																																									
1 ほうれん草	1,072	→	97	1 柑橘 レモン	182	→	192																																									
2 菌床しいたけ	564	→	159	2 いちご 紅ほつぺ	134	↗	672																																									
3 アスパラガス	522	↗	186	3 柑橘 しらぬみ	88	↘	352																																									
4 なばな	464	↗	114	4 柑橘 紅はっさく	55	→	203																																									
5 小松菜	462	→	91	5 柑橘 はっさく	30	↗	190																																									
6 原木しいたけ	420	↗	214	5 柑橘 はるみ	30	→	454																																									
7 白ねぎ	360	↘	128	7 柑橘 甘夏みかん	19	↘	280																																									
8 たまねぎ	347	↘	176	8 柑橘 清見	12	↗	104																																									
9 だいこん	307	→	116	9 柑橘 紅甘夏	10	↗	240																																									
10 ミコとまと	284	↗	253	9 いちご	10	↘	580																																									
11 ベビーリーフ	266	↗	151	<h3>花卉</h3> <table border="1"> <thead> <tr> <th>品目</th> <th>点数</th> <th>前週比</th> <th>平均単価</th> </tr> </thead> <tbody> <tr> <td>1 その他切花</td> <td>187</td> <td>→</td> <td>252</td> </tr> <tr> <td>2 その他花木</td> <td>43</td> <td>↗</td> <td>117</td> </tr> <tr> <td>3 スイセン切花</td> <td>38</td> <td>↗</td> <td>196</td> </tr> <tr> <td>4 シンビジウム切花</td> <td>33</td> <td>↘</td> <td>347</td> </tr> <tr> <td>5 フリージア切花</td> <td>28</td> <td>→</td> <td>300</td> </tr> <tr> <td>6 サクラ切枝</td> <td>22</td> <td>↘</td> <td>206</td> </tr> <tr> <td>7 その他鉢物</td> <td>21</td> <td>↗</td> <td>390</td> </tr> <tr> <td>7 菜の花切花</td> <td>21</td> <td>↗</td> <td>111</td> </tr> <tr> <td>9 バンジー切花</td> <td>20</td> <td>↘</td> <td>89</td> </tr> </tbody> </table>					品目	点数	前週比	平均単価	1 その他切花	187	→	252	2 その他花木	43	↗	117	3 スイセン切花	38	↗	196	4 シンビジウム切花	33	↘	347	5 フリージア切花	28	→	300	6 サクラ切枝	22	↘	206	7 その他鉢物	21	↗	390	7 菜の花切花	21	↗	111	9 バンジー切花	20	↘	89
品目	点数	前週比	平均単価																																													
1 その他切花	187	→	252																																													
2 その他花木	43	↗	117																																													
3 スイセン切花	38	↗	196																																													
4 シンビジウム切花	33	↘	347																																													
5 フリージア切花	28	→	300																																													
6 サクラ切枝	22	↘	206																																													
7 その他鉢物	21	↗	390																																													
7 菜の花切花	21	↗	111																																													
9 バンジー切花	20	↘	89																																													
12 サラダ水菜	231	↗	101																																													
13 キャベツ	193	↗	147																																													
14 わけぎ	180	↘	92																																													
15 青ねぎ	179	↗	88																																													
16 スナップえんどう	165	→	211																																													
17 サニーレタス	156	↑	114																																													
18 レタス	143	↑	120																																													
19 ブロッコリー	125	↘	116																																													
20 人参	120	↘	182																																													

## ☆人気売場紹介☆

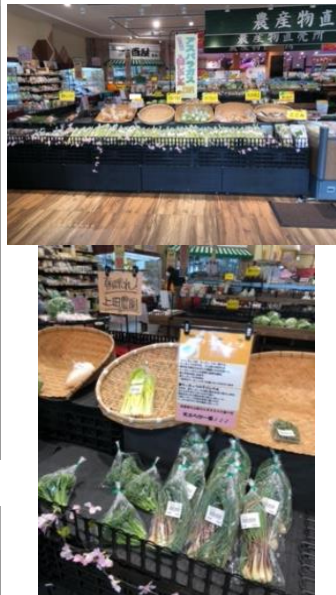

☆多 産直スタッフからお知らせ

生産者の皆様  
 毎日新鮮なお野菜をありがとうございます  
 キャベツ・アスパラガスの入荷が増えてきました♪  
 毎月第一土曜日は「産直の日」といたしまして  
 4月はアスパラガスなどを当店入って正面で  
 大々的に販売いたしました♪  
 ※写真は夕方です。  
 生産者の方の出荷お待ちしております

※スタッフよりお願い  
 大根・アスパラなど袋に入れるなど  
 包装をお願いいたします

土井

野菜				野菜・果物			
商品名	目安規格	販売価格	入荷量	商品名	目安規格	販売価格	入荷量
ほうれん草	210~280g	90~120	↑	葉付きにんじん	190~210g	140	→
小松菜	230g	90	↓	大根	500~1230g	80~150	↑
なばな	170~220g	110~130	↓	青ねぎ	140~150g	110	↓
ふきのとう	50g	150	↓	チンゲン菜	129~340g	100	↑
たけのこ	390~600g	400~800	↑	ワサビ菜	170~190g	100	↑
アスパラガス	130g	100	↑	大根菜	170~210g	100~120	→
ブロッコリー	150~220g	100~140	↓	わけぎ	170g	100	↓
トマト	320g	200	↓	島らっきょう	95g	120	↑
サラダほうれん草	160g	90	↓	人参	570g	220	↓
サラダ水菜	260g	110	→	小カブ	670g	100	↓
レタス	450g	130	↓	サラダカブ	370g	100	↑
サラダ菜	100g	110	→	葉たまねぎ	420g	150	↑
フリルレタス	100g	120	↑	のらぼう菜	130g	150	↑
サニーレタス	280g	180	↑	はっさく	1000~1010g	200	↓
キャベツ	750~1100g	130~150	↑	紅はっさく	940~950g	200	↓
パセリ	70~80g	100~110	→	はるみ	690~770g	460	↓
ビーツ	280~320g	160~180	→	いちご	230~365g	550~800	↓
ベビーリーフ	80g	160	↑				
白ネギ	380~390g	100~130	↓				
春菊	190g	130	↓				
菌床しいたけ	180~290g	140~300	↑				
原木しいたけ	230~240g	200~230	↑				
玉ねぎ	640~740g	160~180	↑				
里いも	370~390g	180	↓				
白菜	1930~2300g	150~200	↓				

当店は火・金・土・日曜日、更に祝祭日は、販売のチャンスです♪(^^)

■農薬を使用の際、適用作物、使用時期、使用方法を十分に確認して使用してください。  
 ■生産履歴(栽培記録)を確実に記帳し、元気市から提出を求めた場合、必ず提出をお願いします。

~ Aコープファーマーズみやうち店からのお知らせ ~  
 土曜日・日曜日や火曜日の午前が野菜の出荷が狙い目です。  
 野菜の出荷してくださる生産者を大歓迎中お野菜の出荷を引き続きよろしくお願致します。  
 ◎Aコープのチラシで生産者のご紹介もしています。  
 ご協力ください。