

国民宿舎 能登うしつ荘

アラカルト

能登里山会席

●御膳セット ￥3,300(税込)



能登は海鮮だけではない!能登の山の素材「のと115」「能登牛」「能登豚」を取り入れた会席料理です。

国民宿舎 能登うしつ荘

鳳珠都能登町宇羽根5字4番地 ☎0768-62-2295
営業時間/11:00~13:30 17:00~19:00
定休日/なし(予約制)

旅館

体験交流施設 ラプロ恋路

アラカルト

のと115と 能登牛の玉ねぎ醤油丼

●単品 ￥1,800(税込)



すりおろした玉ねぎと能登醤油に能登いしりを利かせた夕に絡ませた絶品です。

ラプロ恋路

鳳珠都能登町宇恋路3-18 ☎0768-72-1234
営業時間/11:00~14:00(13:30LO)
定休日/なし

旅館

真脇 ポレポレ

ディナーコース

能登牛会席 (ミニ能登牛会席)

●会席コース(夕食限定) ￥11,000(税込)
●ミニ能登牛会席 ￥7,700(税込)
※1週間前までの要予約



会席コースの能登牛の獄ステーキに、のと115を練りこんだ能登の塩をお出ししています。お好みでつけてお召し上がりください。

真脇 ポレポレ

鳳珠都能登町宇真脇19字110番地 ☎0768-62-4700
営業時間/11:30~13:00
定休日/月曜日

旅館

国民宿舎 能登 やなぎだ荘

ランチ・ディナー

のと115と 能登豚、能登野菜定食

●セット ￥2,400(税込)
※釜めしは炊き上がるのに約25分 ※1週間前からのご予約をお願いします



のと115と能登豚の焼焼き鍋、のと115と能登野菜の天ぷら、のと115のサイコロ・スライス2種切りと能登野菜の釜めしの定食です。

国民宿舎 能登やなぎだ荘

鳳珠都能登町宇柳田知部1番地 ☎0768-76-1550
営業時間/11:00~13:00LO 17:00~19:30LO
定休日/水曜日・昼営業休み

旅館

のとのファクトリー

アラカルト

金香いわしdeピザ in のと115

●単品 ￥1,980(税込)



金香(こんか)いわしのオイルソースをベースに、のと115をトッピングしました。コク深いピザです。

のとのファクトリー

鳳珠都能登町宇上町イ部46-6 ☎0768-76-8100
営業時間/9:00~17:00
定休日/水曜日

カフェ

レストラン花菖蒲

ランチ・ディナーのアラカルト

ノトリア

●単品 ￥950(税込)



能登高校生が開発したレシピを、当店調理長がお客様にお楽しみいただける料理に仕上げました。

レストラン 花菖蒲

鳳珠都能登町宇上町1-1 柳田植物公園内 ☎0768-76-1680
営業時間/平日 11:00~15:00 土・日・祝 11:00~20:00
定休日/水曜日

定食

こたまた

ランチ・ディナーのアラカルト

のと115椎茸ピッツァ

●単品 ￥1,430(税込)



薪窯で一気に焼きあげることで、のと115のジューシさと、旨みの引き立ったピッツァです。お口の中で、のと115の風味が広がります。チーズとの相性も抜群!

イタリアン・カフェこたまた

珠洲市野々江町サ104-1 ☎0768-82-0525
営業時間/11:00~15:00(14:30LO) 17:00~22:00(21:30LO)
定休日/水曜日(祝日営業)

カフェ

のとてまり・のと115に関する情報を発信中!



フェイスブック ページ



インスタグラム アカウント



いしかわ 百万石食鑑

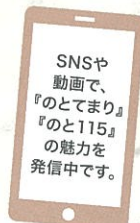

奥能登 原木しいたけ NOTO115 のと115フェア 2023 1/14(土) ▶ 3/5(日)



石川県内 全32店 参加

のと115を食べて プレゼントに 応募しよう。

応募 ハガキ 付き

インスタ からも、 応募 できます!

ホテル レストラン カフェ 居酒屋 おでん店

フェア参加店は全て、いしかわ新型コロナ対策認証店です

私たちは、感染予防対策に 取り組んでいます。

主催:奥能登原木しいたけ活性化協議会

協力:石川県/エアリーフロアラプロモーション実行委員会/ JA全農いしかわ/石川テレビ放送

プレゼントの詳しい応募方法は中面をご覧ください

応募締切 **2023年3月8日** 水

※郵送の場合は当日消印有効

当選発表 **【ハガキでご応募の方】**
賞品の発送をもって発表にかえさせていただきます。

【Instagramでご応募の方】
ダイレクトメッセージにてご案内いたします。

お問合せ ☎076-266-1200 のと115フェア事務局 (石川テレビ企業内)

奥能登原木しいたけ活性化協議会 (JA全農いしかわ穴水事務所) 鳳珠郡穴水町平野3-21-3

✂ 切り取って投函してください

郵便はがき

お手数ですが
63円切手をお
貼りください

9 2 0 0 3 5 2

石川県金沢市観音堂町チ18番地
「のと115フェア」事務局 行
(石川テレビ企業内)

応募ハガキ

フリガナ		性別	男・女
お名前		年齢	歳
ご住所	※アパート・マンション名など正確にご記入ください。		
	〒	都道府県	市区区
TEL	日中ご連絡がとれる電話番号をご記入ください。		
	☎()	※賞品の発送に必要ですので、必ずご記入ください。	

●個人情報の取り扱いについて ※応募の際にご記入頂いた個人情報については、奥能登原木しいたけ活性化協議会が抽選・当選賞品の発送など本キャンペーンに必要な範囲内でのみ活用させていただきます。※当該業務の委託に必要な範囲内で委託先に提供する場合を除き、ご記入頂いた個人情報をお客様の許諾なく第三者に提供することはありません。(法令等により開示を求められた場合は除く)。なお、商品の発送に際しては、ご記入頂いた個人情報を商品発送業務のため配送業者等に提供し、お届けいたしますので予めご了承ください。

KANAZAWA ODEN

おでん 対象店舗

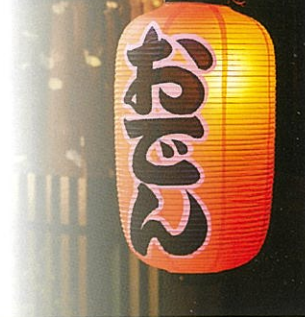

だしのきいた「金沢おでん」は、地元で暮らす人にとっても、冬には欠かせないグルメのひとつです。ぜひ、今が旬の『のと115』を金沢の老舗おでん店で味わってください。 ※写真はイメージです

金沢おでん老舗50年会



創業70周年 おでん 山さん

金沢市木ノ新保町1-1 (金沢百番街内あと) ☎076-231-1886
営業時間/平日11:00~21:30 (21:00LO)
土日祝繁忙期11:00~21:00 (20:30LO)
定休日/不定休

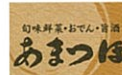

あまつぼ柿木島本店

金沢市柿木島4-7 ☎076-221-8491
営業時間/17:00~22:00 (21:30 LO)
定休日/日曜日



黒百合

金沢市木ノ新保町1-1 (金沢百番街内あと) ☎076-260-3722
営業時間/11:00~21:30 (21:00LO)
定休日/なし



赤玉本店

金沢市片町2丁目21-2 ☎076-223-3330
営業時間/1F 12:00~22:00 (日・祝~21:00)
2F 17:00~22:00 (日・祝~21:00)
※土日祝は15:00~16:00仕込みの為休業
定休日/月曜日 (祝日の場合は翌日)



おでん居酒屋 三幸本店

金沢市片町1丁目10-3 ☎076-222-6117
営業時間/16:00~(なくなり次第終了)
定休日/日曜日・祝日



おでん 菊一

金沢市片町2丁目1-23 ☎076-221-4676
営業時間/17:30~22:30 (なくなり次第終了)
定休日/火曜日・水曜日



おでん よし坊

金沢市香林坊2-4-21 ☎076-221-8048
営業時間/17:30~22:00
定休日/日曜日・祝日

NONOICHI

野々市エリア 対象店舗

HUM&Go#
Coffee and Stock

アラカルト

のと115と
チキンのドリア

●単品(セット可能) **¥1,200** (税込)
※数に限りがございます
※ドリンク&スイーツのセットもあります



ニンニクでソテーしたのと115を醬沢に使用したホワイトソースベースのチキンドリアです。

HUM&Go# (ハムアンドゴ) 全店

HUM&GO野々市 野々市市住吉町14-56
HUM&GO石川県立図書館 金沢市小立野2丁目43番1号
HUM&GO香林坊アトリオ店 金沢市香林坊1-1-1アトリオB1F

カフェ

NiOR

アラカルト

のと115

●単品 **¥734** (税込)
※商品が売り切れ次第終了



バンドミ生地にと115をのせ、ホタテとカラスミをトッピングして仕上げました。

NiOR(ニオール)

野々市市白山町392 ☎076-256-2021
営業時間/平日 10:00~18:00 土・日・祝 9:00~18:00
定休日/水曜日・木曜日

パン屋

奥能登原木しいたけ『のと115』とは?

驚きの大きさ、驚きのこだわり。

奥能登で多く栽培されている、原木しいたけの品種・菌圃115号は、能登の気候風土に適して大きく育ち「のと115」の名で出荷されています。香りや風味が良く、肉厚で歯切れの良い食感が魅力です。これらの中でも極上品のみを「のとまり」としてブランド化しています。



のとまり
の規格

- 傘の大きさ: 8cm以上
- 肉厚: 3cm以上
- 巻き込み: 1cm以上



NIMOAL

ディナーのアラカルト

のと115と
フォアグラのソテー



のと115とフォアグラの相性の良い料理に仕上げました。肉厚の食感と風味を楽しんでいただけます。

●単品 ¥1,400(税込)

NIMOAL (ニモアル)

金沢市柿木島4-12広板中央ビル1F ☎076-254-1880
営業時間 / 17:00~深夜1:00
定休日 / 日曜日(祝前日営業)

居酒屋



アラカルト

のと115の酒蒸し
カニ味噌ソース



椎茸を酒蒸し、旨味・香りを十分に引き出します。濃厚なカニ味噌ソースで召し上がっていただけます。

●単品 ¥1,000(税込)

クロスゲート金沢 能加万菜 市(いち)

金沢市広岡1丁目5-3 クロスゲート金沢2F ☎076-256-1841
営業時間 / 11:00~23:00(22:00 LO)
定休日 / なし

居酒屋

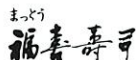

ディナーコースの一品

のと115包み焼き



包み焼きでしっかりと閉じ込めた旨味と、プルプルの食感、豊かな香りをお楽しみください。

●コースの一品 ¥11,000(税込)

※花コース、おまかせにてご提供いたします

クロスゲート金沢 まつとう 福喜寿司 金沢店

金沢市広岡1丁目5-3 クロスゲート金沢2F ☎076-255-1203
営業時間 / 11:00~15:00(14:30 LO) 17:00~22:00(21:30 LO)
定休日 / 木曜日

寿司

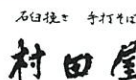

アラカルト

炙りのと115椎茸と檸檬の
温か蕎麦

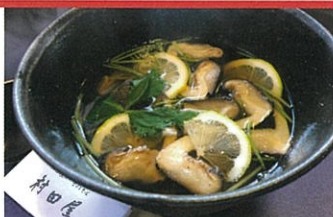

厳選した素材で仕上げた出汁に、炙ったのと115の香りとコクをブレンドした蕎麦です。

●単品 ¥1,200(税込)

石臼挽き純手打そば 村田屋

金沢市諸江町上丁307-15 ☎076-231-6900
営業時間 / 11:00~14:30(LO) 17:00~19:30(LO)
定休日 / 火曜日(祝日営業)

そば屋

今が旬! のと115を食べて
プレゼントを
ゲットしよう

2023
Winter Gourmet
Okunoto Genbaku Shinsuke



厳選されたプレミアムしいたけ
のとてまり、のと115詰め合わせ



奥能登産の優れた原木しいたけ
のと115・2個セット



のと115の佃煮(1袋)と乾しいたけ(2袋)
無制限しいたけ、乾しいたけセット



能登の自然や風土に育まれたブランド牛
能登牛・500g分



石川県オリジナル品種のフリージア
エアリーフローラ

※写真はイメージです

ハガキでの 応募方法

- 1 のと115フェア参加店で
対象メニューを食べる(またはテイクアウト)
- 2 食事(またはテイクアウト)したお店で
右の応募ハガキにスタンプをもらう
- 3 アンケートに回答・必要事項を記入し、
店頭スタッフへお渡しください

※63円切手を貼って郵送していただいても応募できます。

Instagramでの 応募方法

フェア参加店やご自宅で
「のと115」の料理写真を撮影!



- 1 Instagramで公式アカウント
「@のとてまり、のと115」をフォローする
- 2 「#のと115フェア」ハッシュタグをつけて
写真を投稿してください



Instagram 公式アカウント

@nototemari.noto115



まずは、
写真を撮ろう

●お一人様何回でも応募可能です(複数応募されても当選はお一人様一品までとなります)

抽選で合計115名様にプレゼント!(当選のチャンスは2回)

第1回
応募期間

2023 1/14(土)
~2/5(日)

のとてまり、のと115詰め合わせ	▶ 5名様
能登牛・500g分	▶ 5名様
エアリーフローラ	▶ 10名様
無制限しいたけ、乾しいたけセット	▶ 35名様

第2回
応募期間

2023 2/6(月)
~3/5(日)

のと115・2個セット	▶ 30名様
能登牛・500g分	▶ 5名様
エアリーフローラ	▶ 10名様
無制限しいたけ、乾しいたけセット	▶ 15名様

✂ 切り取って投函してください

対象店
スタンプ

お食事後、対象店でスタンプをもらってください。
下記のアンケートと表面の必要事項をご記入後、店頭スタッフへお渡しください。

※63円切手を貼って郵送していただいても応募できます。

アンケート

() 内で該当する項目に○をつけてください。

- Q1. 「のと115」を知っていましたか? はい いいえ
- Q2. 「のと115」を食べたことがありましたか?
 はい { 自分で調理して・飲食店で・昨年以前の「本イベント」で }
 その他()
 いいえ
- Q3. 本イベントを知ったきっかけは何ですか?
 テレビCM チラシ 新聞 知人の紹介
 昨年イベントに参加したから お店に来て初めて知った
 その他()
- Q4. また「のと115」を食べたいと思いましたか? また、その理由は何か?
 はい { 香り・食感(弾力、なめらかさ)・ジューシーさ・旨味 }
 いいえ
- Q5. 「のとてまり」を知っていましたか? はい いいえ
- Q6. のとてまりを食べたことがありますか?
 はい { 自分で調理して・飲食店で・その他() }
 いいえ
- Q7. ご希望するプレゼント
 のとてまり、のと115詰め合わせ(第1回) / のと115・2個セット(第2回)
 能登牛・500g分 エアリーフローラ 無制限しいたけ、乾しいたけセット



ランチ・ディナーのアラカルト

のと115とオマール海老の
グラチネ鉄板焼スタイル

●単品 ¥2,500(税込)

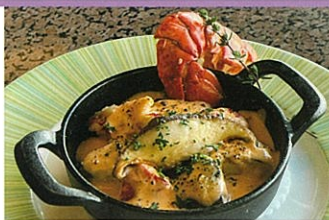

のと115とオマール海老をグラタン風に仕上げたシェフオリジナルの一品です。

ANAクラウンプラザホテル金沢
鉄板焼 加賀

金沢市昭和町16-3 ☎076-224-9806(直)
営業時間/ランチ 11:30~14:30(14:00 LO) ディナー 17:30~21:00(20:30 LO)
定休日/月曜日 ※最新情報はホテルHPをご確認ください。

ホテル

DINING & BAR LOUNGE
MARAIS D'OR

ランチ

のと115と能登牛のすき鍋ご膳
美味しく

●単品 ¥5,000(税込)

※サラダバー、デザートコーナーをご利用できます



香り豊かで肉厚な「のと115」と能登牛をオリジナル割り下で、すき焼き仕立てにしました。

金沢東急ホテル
レストラン マレ・ドール

金沢市香林坊2-1-1 ☎076-231-3913(直)
営業時間/平日 11:30~15:00(14:30 LO)
土・日・祝 11:00~15:00(14:30 LO) 定休日/なし

ホテル

dining KURA 蔵

ディナーコースの一品

のと115と能登牛の
パイ包み焼き

●コースの一品 ¥4,500(税込)

※要予約



のと115と能登牛のパテをパイで包み、焼き上げた一品です。

金沢ニューグランドホテル
ダイニング 蔵

金沢市南町4-1 ☎076-233-1311(代)
営業時間/ディナー 17:30~20:00
定休日/火曜日・水曜日

ホテル

弁慶

ディナーコースの一品

のと黒味噌柚庵焼と
のと115ステーキ

●コースの一品(雪会席) ¥17,000(税込)

※2/28までのご提供となります



大野醤油の割醤油でバターソテーしたのと115と、のと黒の味噌柚庵焼をお楽しみください。

ホテル日航金沢
日本料理 弁慶

金沢市本町2-15-1 ☎076-234-5430(直)
営業時間/ランチ 11:30~14:00 ディナー 17:30~21:00(20:00 LO)
定休日/なし ※最新情報はホテルHPをご確認ください。

ホテル

旬彩グリル 香林

アラカルト

のと115と
輪島ふぐの揚げ出し

●単品 ¥800(税込)



のと115と輪島ふぐの天ぷらを、能登いしる風味の出汁で…。寒い季節にぴったり一品です。

旬彩グリル 香林

金沢市香林坊1丁目1-1 大和香林坊店8階
営業時間/11:00~21:00(20:00 LO)
定休日/大和香林坊店に準ずる

レストラン

南国酒家
NANGOKUSYUKA

アラカルト

のと115と能登豚の
オイスターソース炒め

●単品 ¥1,540(税込)

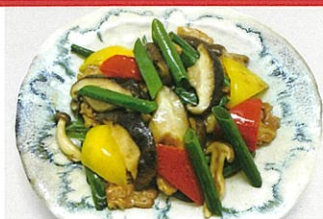

のと115をサッと油通しをし、旨みを引き出して能登豚とオイスターソースで炒めました。

原宿南国酒家 香林坊店

金沢市香林坊1丁目1-1 大和香林坊店8階 ☎076-220-1419
営業時間/11:00~21:00(20:00 LO)
定休日/大和香林坊店に準ずる

レストラン

可成りあかん
kaya
kaya

ランチのアラカルト

のと115椎茸と牡蠣の味噌トマトソース
自家製パスタで

●単品 ¥2,200(税込)

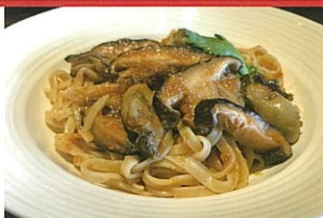

のと115椎茸の食感と旨味が白味噌とトマトソースの合わせソースでより味わい深くなりました。

町屋いたりあん kaya kaya (カヤカヤ)

金沢市泉野出町3-9-3 ☎076-244-0116
営業時間/11:30~14:30, 18:00~
定休日/月曜日

イタリアン

有亭

アラカルト

のと115の
わら蒸し炭火焼き

●単品 ¥1,078(税込)



のと115をわらで蒸してご提供。お客様に炭火で焼いて召し上がっていただきます。

焼肉 有亭

金沢市東力4-189 ☎076-259-5340
営業時間/ランチ 11:30~15:00 ディナー 18:00~23:00
土・日・祝ディナー 17:00~23:00 定休日/なし

焼肉

金澤ななほしカレー
KANAZAWA NANAHOSHI CURRY

ランチ・ディナーのアラカルト

のと115と海老の
アビージョのせカレー

●単品 ¥1,150(税込)

●カレーセット ¥1,400(税込)

※セットはカレー2種選べます



肉厚なしいたげの歯ごたえと、旨味を感じる逸品。他の具材とも相性がぴったり。

金澤ななほしカレー

金沢市広坂1-2-18 中村ビル2F ☎076-232-5707
営業時間/11:00~14:00 LO 土曜日 11:00~19:00 LO
定休日/月曜日

カレー

鳥串
たまたま

ディナーのアラカルト

のと115串焼き

●単品 ¥350(税込)



肉厚なのと115を炭火で焼き、香ばしく仕上げました。

鳥串 たまたま

金沢市昭和町8-17 ☎076-224-1223
営業時間/17:00~24:00
定休日/日曜日

居酒屋

肉匠
Jade
全席

ディナーのアラカルト

のと115の
石焼チーズビビンバ

●単品 ¥1,309(税込)

※数量限定 ※ディナーのみのご提供

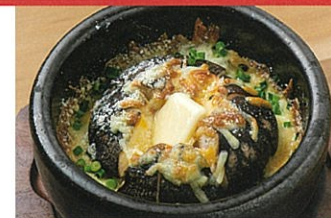

のと115と石川県産ブランド米「ひやくまん穀」を使用し、上から濃厚なチーズをのせて焼き上げたJadeオリジナルの石焼ビビンバです。

能登牛専門焼肉店 肉匠Jade金澤

金沢市此花町3-3 ライフビル B棟2F ☎076-256-1129
営業時間/ランチ 11:00~14:00 ディナー 17:00~22:00
定休日/不定休

焼肉

Horita 205

ランチ・ディナーのアラカルト

のと115と
ほうれん草のキッシュ

●単品 ¥820(税込)

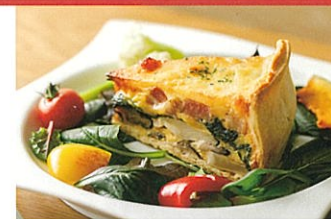

肉厚で歯ごたえのあるのと115を贅沢に使用しました。ほうれん草とベーコンも入っています。

Patisserie & Parlor Horita 205

金沢市野田2-202 ☎076-255-7453
営業時間/9:00~18:00(17:30 LO)
定休日/水曜日

パティスリー&バー