【アグリ倶楽部会員の皆様へ　特別ご優待のご案内】

熱海五郎一座
東京喜劇
新橋演舞場シリーズ第11弾
黄昏のリストランテ
～復讐はラストオーダーのあとで～

三宅裕司率いる「熱海五郎一座」、ついに公演11回目に突入！

心あらたにお届けする大爆笑の東京喜劇
今回のゲストはコメディセンス抜群！ナチュラル系美人の羽田美智子と
フルスイングの演技に華やかなダンスと多彩な才能を発揮する剛力彩芽！

【出演】
三宅裕司
渡辺正行　ラサール石井　小倉久寛　春風亭昇太
東貴博（交互出演）　深沢邦之（交互出演）
【ゲスト出演】
羽田美智子　剛力彩芽

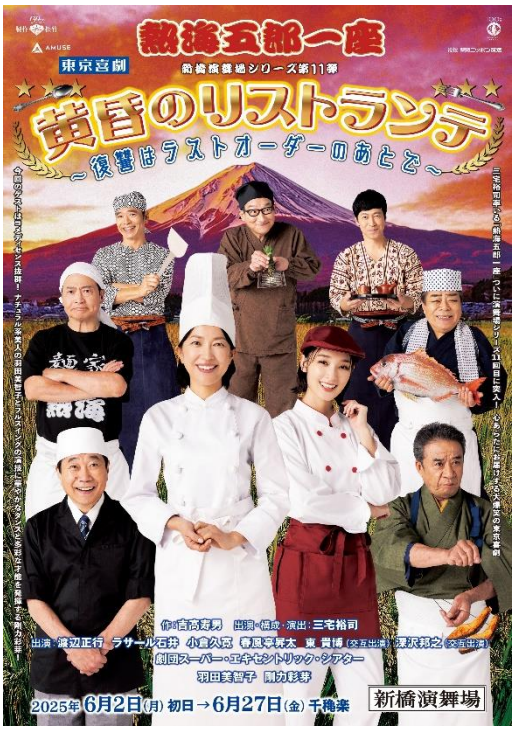

【公演期間】
2025年6月2日（月）～6月27日（金）
昼の部：11:30開演 or 13:00開演 or 13:30開演
夜の部：16:00開演 or 16:30開演
【受付期間】4月12日(土)10:00～5月25日(日)23:59まで

【特別ご優待内容】
1等席 ~~12,500円（税込）~~ ➡ **9,800円**（税込）

お申し込みは チケット Ｗｅｂ 松竹グループサイト から！

ご購入方法

■ 1 パソコン/スマホから「チケットweb松竹グループサイト」にアクセス。

【チケットWeb松竹グループサイト】
https://www2.ticket-web-shochiku.com/grp/gticket/grplogin.do

■ 2 グループサイトID/公演No.を入力。

【グループID】195495
【　公演No.　】017018

■ 3 パソコン表示にしたがって必要事項の入力をお願いいたします。

※初めてご利用いただく方は「個人ユーザー登録」が必要になります。
※「個人ユーザー登録」画面の「特記事項」欄に「2190」の入力をお願いいたします。

※売り切れ次第、販売終了とさせていただきます。
※お一人様４枚までご購入いただけます。
※未就学児童入場不可
※ご購入完了後の変更・キャンセルはできません。
※チケットは予約決済時の48時間後～ご観劇当日までに、劇場備付の発券機またはセブンイレブン店舗にてお引き取りください。セブンイレブン店舗でのチケットお引き取り時には発券手数料130円（税込）/枚が別途かかります。
※チケットのお引き取りの際には、予約決済時に使用したクレジットカードが必要となります。
※本サービスの決済方法は、クレジットカードのみとなります。（UFJニコス、UC、セゾン、DC、VISA、Master、ダイナース、JCB、アメリカンエキスプレス、利用可）

新橋演舞場
【公演に関する問い合わせ先】
松竹株式会社　新橋演舞場　販売営業
TEL：03-3541-2111（10:00～17:00）